

Estadística Económica de Cantabria

Nº 62 · I Trimestre · 2004

Cámara
Cantabria

ESTADISTICA ECONÓMICA DE CANTABRIA es una publicación de la
Cámara Oficial de Comercio, Industria y Navegación de Cantabria

Plaza de Velarde, 5 Tfno. 942 318 000 · Fax 942 314 310
39001 Santander e-mail: ccincantabria@camaracantabria.com
España www.camaracantabria.com

Presidente: D. Modesto Piñeiro García-Lago
Secretaria General en funciones: Dña. M^a del Mar Cervera Pérez

D. Legal: SA num. 126-1989

© Cámara Oficial de Comercio, Industria y
Navegación de Cantabria



MODIFICACIONES INTRODUCIDAS EN ESTE NÚMERO

En la presente edición de "Estadística Económica de Cantabria" se ha suprimido el cuadro nº 23 "Transporte urbano de viajeros" y se ha ampliado el cuadro nº 54 "Trabajadores en situación de alta".

Al igual que en ocasiones anteriores, en algunos datos se han sustituido las cifras provisionales por las definitivas.

ÍNDICE

1.- POBLACIÓN Y RENTA

Cuadro 1.- Población de derecho.....	3
Cuadro 2.- Población de municipios por sexo de la CC.AA. de Cantabria	5
Cuadro 3.- Movimiento natural de la población.....	8
Cuadro 4.- Renta (V.A.B. a precios básicos por ramas de actividad).....	9
Cuadro 5.- Gasto y ahorro de residentes.....	10

2.- PRODUCCIÓN Y DEMANDA

Cuadro 6.- Movimiento comercial pecuario.....	13
Cuadro 7.- Producción de leche de vaca	14
Cuadro 8.- Precio de la leche.....	15
Cuadro 9.- Pesca desembarcada	
A.- Peso (Toneladas).....	16
B.- Valor.....	17
Cuadro 10.- Comercialización agraria (Mercasantander).....	18
Cuadro 11.- Producción, consumo, ventas e importaciones de..... cemento	19
Cuadro 12.- Producción disponible de energía eléctrica.....	20
Cuadro 13.- Consumo de energía eléctrica	
A.- Por usos.....	21
B.- Por sectores.....	22
C.- Por ramas.....	23
Cuadro 14.- Consumo de productos petrolíferos	24
Cuadro 15.- Ventas de gas canalizado.....	25
Cuadro 16.- Matriculación de vehículos	26
Cuadro 17.- Inversión industrial	
A.- Nuevas industrias.....	27
B.- Ampliaciones o modificaciones	28
C.- Total.....	29
D.- Bajas.....	30
Cuadro 18.- Índice de producción industrial.....	31
Cuadro 19.- Inversiones extranjeras	32
Cuadro 20.- Construcción. Licitación oficial	
A.- Total construcción.....	33
B.- Edificación	34
C.- Ingeniería civil.....	35
Cuadro 21.- Construcción y rehabilitación de viviendas.....	36

Cuadro 22.- Turismo	
A.- Viajeros y pernoctaciones en hoteles.....	38
B.- Viajeros en hoteles según Comunidad Autónoma de procedencia.....	39
C.- Pernoctaciones en hoteles según Comunidad Autónoma de procedencia.....	40
D.- Índice de precios hoteleros.....	41
E.- Viajeros y pernoctaciones en turismo rural.....	42
F.- Viajeros en turismo rural según Comunidad Autónoma de procedencia.....	43
G.- Pernoctaciones en turismo rural según Comunidad Autónoma de procedencia ..	44
H.- Viajeros y pernoctaciones en acampamentos.....	45
I.- Viajeros en acampamentos según Comunidad Autónoma de procedencia.....	46
J.- Pernoctaciones en acampamentos según Comunidad Autónoma de procedencia..	47
K.- Viajeros y pernoctaciones en apartamentos.....	48
L.- Viajeros en apartamentos según Comunidad Autónoma de procedencia	49
M.- Pernoctaciones apartamentos según Comunidad Autónoma de procedencia.....	50
Cuadro 23.- Tráfico ferroviario.....	51
Cuadro 24.- Tráfico aéreo	52
Cuadro 25.- Tráfico de barcos mercantes (Puerto de Santander).....	53
Cuadro 26.- Tráfico de contenedores (Puerto de Santander).....	54
Cuadro 27.- Tráfico de pasajeros (Puerto de Santander).....	55
Cuadro 28.- Tráfico de mercancías y vehículos del ferry (Puerto de Santander).....	56
Cuadro 29.- Tráfico Ro-Ro (Puerto de Santander).....	57
Cuadro 30.- Comercio al por menor. Índice de ventas	58
Cuadro 31.- Comercio exterior	59
Cuadro 32.- Exportaciones por tipos de bienes.....	60
Cuadro 33.- Importaciones por tipos de bienes.....	61

3.- OPINIONES EMPRESARIALES

Cuadro 35.- Evolución de la industria.....	65
Cuadro 36.- Capacidad productiva. Grado de utilización.....	68
Cuadro 37.- Tendencias y previsiones.....	69
Cuadro 38.- Encuesta de coyuntura industrial.....	71

4.- MERCADO DE TRABAJO

Cuadro 39.- Población de 16 y más años según su relación con la	77
actividad económica	
Cuadro 40.- Población activa por sexo y grupos de edad.....	79
Cuadro 41.- Población ocupada por sexo y grupos de edad	81
Cuadro 42.- Parados por sexo y grupos de edad.....	83
Cuadro 43.- Tasas de paro por sexo y grupos de edad.....	85
Cuadro 44.- Población activa por sectores económicos.....	87
Cuadro 45.- Población ocupada por sectores económicos	88
Cuadro 46.- Parados por sectores económicos.....	89
Cuadro 47.- Tasas de paro por sectores económicos.....	90
Cuadro 48.- Ocupados por situación profesional.....	92

Cuadro 49.- Parados por tiempo de búsqueda de empleo.....	93
Cuadro 50.- Paro registrado por sectores	94
Cuadro 51.- Paro registrado y colocaciones por oficinas de empleo.....	95
Cuadro 52.- Paro registrado por ramas de actividad.....	96
Cuadro 53.- Paro registrado por sexo y grupos de edad.....	97
Cuadro 54.- Paro registrado por niveles de titulación.....	98
Cuadro 55.- Trabajadores en situación de alta.....	99
Cuadro 56.- Movimientos de empleo	102
Cuadro 57.- Contratación por modalidad según sexo y sectores.....	103
Cuadro 58.- Regulación de empleo	104
Cuadro 59.- Mediación, arbitraje y conciliación.....	105
Cuadro 60.- Prestaciones por desempleo.....	106
Cuadro 61.- Conflictividad laboral (Huelgas).....	107

5.- PRECIOS E INDICADORES FINANCIEROS

Cuadro 62.- Índice de precios al consumo.....	111
Cuadro 63.- Negociación colectiva	112
Cuadro 64.- Costes laborales.....	113
Cuadro 65.- Precios del ganado.....	114
Cuadro 66.- Precios agrarios.....	115
Cuadro 67.- Depósitos del sistema bancario.....	116
Cuadro 68.- Créditos del sistema bancario.....	117
Cuadro 69.- Efectos de comercio gestionados por las entidades financieras	
A.- Efectos de comercio vencidos en cartera y en gestión de cobro de clientes	118
B.- Efectos de comercio impagados en cartera y en gestión de cobro de clientes....	119
Cuadro 70.- Movimiento del registro mercantil. Sociedades	120
Cuadro 71.- Apertura de centros de trabajo.....	121
Cuadro 72.- Censo de Actividades Económicas Comerciales e Industriales.....	122

6.- SECTOR PÚBLICO

Cuadro 73.- Presupuesto de ingresos de la CC.AA. de Cantabria.....	125
Cuadro 74.- Presupuesto de gastos de la CC.AA. de Cantabria.....	126

7.- PARTICIPACIÓN EN EL TOTAL NACIONAL

Cuadro 75.- Participación de Cantabria en el total nacional	129
Cuadro 76.- Renta, VAB de las Autonomías	131
Cuadro 77.- Evolución económica ordenada de las Autonomías.....	132
Cuadro 78.- Estructura del valor añadido bruto a precios del mercado	133
Cuadro 79.- Estadísticas PYME.....	134

SIGNOS EMPLEADOS

-	Valor nulo o insignificante
n.d.	Valor no disponible
n.c.	Valor no calculable
T.v.s.a.a.	Tasa de variación sobre el año anterior
T.v.s.t.a.	Tasa de variación sobre el trimestre anterior
T.v.a.s.p.a.	Tasa de variación sobre el periodo (inmediato) anterior
T.v.s.i.p.a.a.	Tasa de variación sobre igual periodo del año anterior

CÁMARA CANTABRIA

1.- POBLACIÓN Y RENTA

Cuadro 1
POBLACIÓN DE DERECHO

Año	Cantabria	Santander	Resto Cantabria
1970 - C	469.077	148.845	320.232
1975 - P	490.997	164.994	326.003
1981 - C	513.115	179.694	333.421
1982 - RP	517.411	181.445	335.966
1983 - RP	522.568	183.502	339.066
1984 - RP	527.603	187.057	340.546
1985 - RP	532.435	190.008	342.427
1986 - P	522.664	186.145	336.519
1987 - RP(*)	524.844	187.222	337.622
1988 - RP(*)	530.067	190.795	339.272
1989 - RP(*)	531.654	192.483	339.171
1990 - RP(*)	534.690	194.221	340.469
1991 - C	527.326	191.079	336.247
1992 - RP(*)	529.819	191.583	338.236
1993 - RP(*)	534.730	193.237	341.493
1994 - RP(*)	539.121	194.822	344.299
1995 - RP(*)	541.885	194.837	347.048
1996 - P	527.437	185.410	342.027
1998 - RP(*)	527.137	184.165	342.972
1999 - RP(*)	528.478	184.165	344.313
2000 - RP(*)	531.159	184.264	346.895
2001 - RP(*)	537.606	185.231	352.375
2002 - RP(*)	542.275	184.661	357.614
2003 - RP(*)	549.690	184.778	364.912

Nota: C = Censo; P = Padrón; RP = Rectificación del Padrón; (*) = Rectificación a 1 de Enero. En los demás casos la rectificación es a 31 de Marzo.

Fuente: INE, "Censo de población 1970, 1981 y 1991", "Padrón municipal de habitantes, 1975 y 1986" y Rectificaciones del padrón municipal de Habitantes.

POBLACION DE DERECHO (En miles)

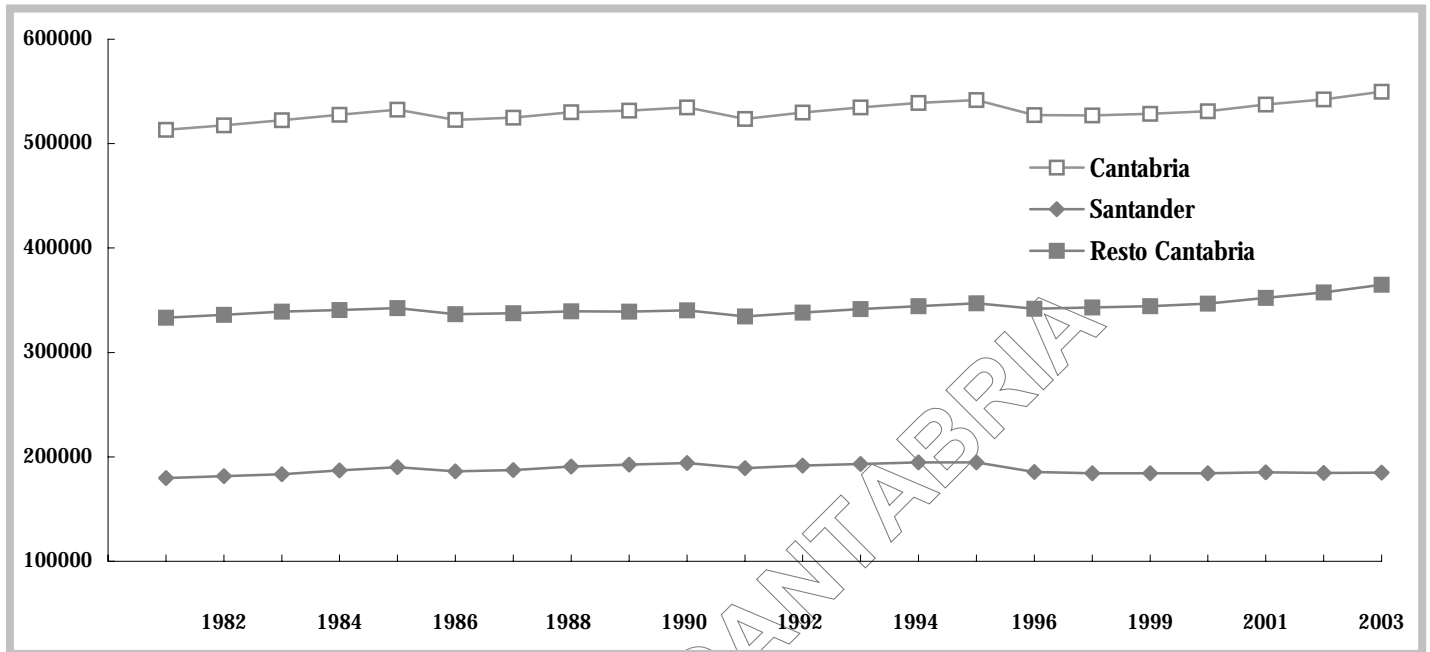

Fuente: Cuadro 1

Cuadro 2
POBLACIÓN DE MUNICIPIOS POR SEXO
DE LA CC.AA. DE CANTABRIA.
CIFRAS DE POBLACIÓN REFERIDAS AL
1 DE ENERO DE 2003

Municipio	Total	Varones	Mujeres
Alfoz de Lloredo	2.583	1.322	1.261
Ampuero	3.620	1.851	1.769
Anievas	388	195	193
Arenas de Iguña	1.927	980	947
Argoños	1.132	592	540
Arnuero	1.906	964	942
Arredondo	561	314	247
Astillero (El)	14.641	7.096	7.545
Bárcena de Cicero	2.546	1.275	1.271
Bárcena de Pie de Concha	825	408	417
Bareyo	1.702	868	834
Cabezón de la Sal	7.781	3.842	3.939
Cabezón de Liébana	708	393	315
Cabuérniga	1.109	568	541
Camaleño	1.096	582	514
Camargo	25.676	12.671	13.005
Campoo de Enmedio	3.996	2.048	1.948
Campoo de Yuso	740	378	362
Cartes	3.735	1.910	1.825
Castañeda	1.621	810	811
Castro-Urdiales	23.734	11.977	11.757
Cieza	679	333	346
Cillorigo de Liébana	1.144	617	527
Colindres	6.945	3.468	3.477
Comillas	2.311	1.091	1.220
Corrales de Buelna (Los)	10.872	5.433	5.439
Corvera de Toranzo	2.183	1.095	1.088
Entrambasaguas	2.491	1.243	1.248
Escalante	749	393	356
Guriezo	1.827	940	887
Hazas de Cesto	1.268	635	633
Hermanidad de Campoo de Suso	1.923	1.050	873
Herrerías	731	415	316
Lamasón	360	212	148
Laredo	12.847	6.206	6.641

Fuente: Servidor web del INE: www.ine.es

.../...

Cuadro 2
POBLACIÓN DE MUNICIPIOS POR SEXO
DE LA CC.AA. DE CANTABRIA.
CIFRAS DE POBLACIÓN REFERIDAS AL
1 DE ENERO DE 2003
(Continuación)

Municipio	Total	Varones	Mujeres
Liendo	908	478	430
Liérganes	2.260	1.144	1.116
Limpias	1.428	725	703
Luna	857	449	408
Marina de Cudeyo	5.120	2.597	2.523
Mazcuerras	1.906	994	912
Medio Cudeyo	6.481	3.170	3.311
Meruelo	1.232	618	614
Miengo	3.815	1.920	1.895
Miera	486	245	241
Molledo	1.856	905	951
Noja	2.182	1.088	1.094
Penagos	1.710	857	853
Peñarrubia	356	180	176
Pesaguero	373	203	170
Pesquera	78	42	36
Pielagos	14.224	7.107	7.117
Polaciones	267	172	95
Polanco	3.769	1.844	1.925
Potes	1.597	774	823
Puente Viesgo	2.453	1.240	1.213
Ramales de la Victoria	2.242	1.145	1.097
Rasines	943	497	446
Reinosa	10.783	5.142	5.641
Reocín	7.157	3.550	3.607
Ribamontán al Mar	3.880	1.980	1.900
Ribamontán al Monte	1.997	1.032	965
Rionansa	1.317	744	573
Riotuerto	1.546	742	804
Rozas de Valdearroyo (Las)	306	173	133
Ruente	977	524	453
Ruesga	1.151	605	546
Ruiloba	758	391	367
San Felices de Buelna	2.230	1.096	1.134

Fuente: Servidor web del INE: www.ine.es

.../...

Cuadro 2
POBLACIÓN DE MUNICIPIOS POR SEXO
DE LA CC.AA. DE CANTABRIA.
CIFRAS DE POBLACIÓN REFERIDAS AL
1 DE ENERO DE 2003
(Continuación)

Municipio	Total	Varones	Mujeres
San Miguel de Aguayo	155	83	72
San Pedro del Romeral	596	314	282
San Roque de Riomiera	466	265	201
San Vicente de la Barquera	4.453	2.262	2.191
Santa Cruz de Bezana	9.562	4.698	4.864
Santa María de Cayón	6.505	3.255	3.250
Santander	184.778	86.496	98.282
Santillana del Mar	3.956	1.924	2.032
Santiurde de Reinosa	344	183	161
Santiurde de Toranzo	1.461	733	728
Santoña	11.646	5.828	5.818
Saro	525	269	256
Selaya	1.974	1.006	968
Soba	1.529	801	728
Solórzano	1.028	539	489
Suances	6.838	3.381	3.457
Tojos (Los)	424	244	180
Torrelavega	56.638	27.249	29.389
Tresviso	62	34	28
Tudanca	225	142	83
Udías	825	422	403
Val de San Vicente	2.615	1.338	1.277
Valdáliga	2.451	1.276	1.175
Valdeolea	1.372	692	680
Valdeprado del Río	334	187	147
Valderredible	1.160	622	538
Vega de Liébana	946	497	449
Vega de Pas	969	512	457
Villacarriedo	1.736	913	823
Villaescusa	3.347	1.649	1.698
Villafufre	1.132	589	543
Villaverde de Trucíos	368	188	180
Voto	2.268	1.170	1.098
Total	549.690	268.309	281.381

Fuente: Servidor web del INE: www.ine.es

Cuadro 3
MOVIMIENTO NATURAL DE LA POBLACIÓN

Periodo	Nacimientos (A)			Defunciones (B)			Crecimiento Vegetativo (A-B)		
	Total	Hombres	Mujeres	Total	Hombres	Mujeres	Total	Hombres	Mujeres
1990	4.519	2.298	2.221	4.764	2.533	2.231	-245	-235	-70
1991	4.311	2.271	2.040	4.787	2.589	2.198	-476	-318	-158
1992	4.243	2.320	1.923	4.846	2.616	2.230	-603	-296	-307
1993	3.812	2.129	1.683	4.970	2.621	2.349	-1.158	-492	-666
1994	3.838	2.007	1.831	4.945	2.685	2.260	-1.108	-679	-429
1995	3.650	1.884	1.796	5.109	2.770	2.339	-1.429	-886	-554
1996	3.653	1.913	1.770	5.214	2.727	2.487	-1.551	-814	-617
1997	3.901	2.077	1.824	5.176	2.723	2.453	-1.275	-646	-629
1998	3.824	2.008	1.816	5.303	2.840	2.463	-1.480	-832	-648
1999	4.006	2.026	1.980	5.460	2.879	2.581	-1.456	-853	-601
2000	4.275	2.195	2.080	5.392	2.789	2.603	-1.117	-594	-523
2001	4.332	2.173	2.159	5.267	2.770	2.497	-935	-597	-338
2002	4.517	2.315	2.202	5.362	2.840	2.522	-845	-525	-320
2003	4.787	2.454	2.333	5.518	2.877	2.641	-731	-423	-308
2001-7	321	154	167	397	205	192	-76	-51	-25
-8	393	194	199	417	231	186	-24	-37	13
-9	347	173	174	366	205	161	-19	-32	13
-10	400	182	218	418	201	217	-18	-19	1
-11	353	170	183	430	232	198	-77	-62	-15
-12	358	183	175	531	297	234	-173	-114	-59
2002-1	366	181	185	551	286	265	-185	-105	-80
-2	333	159	174	432	217	215	-99	-58	-41
-3	334	170	164	497	272	225	-163	-102	-61
-4	356	169	187	444	238	206	-88	-69	-19
-5	385	197	188	438	241	197	-53	-44	-9
-6	366	180	186	413	233	180	-47	-53	6
-7	398	203	195	416	234	182	-18	-31	13
-8	415	230	185	423	215	208	-8	15	-23
-9	384	183	201	389	208	181	-5	-25	20
-10	398	209	189	454	236	218	-56	-27	-29
-11	397	223	174	421	228	193	-24	-5	-19
-12	385	211	174	484	232	252	-99	-21	-78
2003-1	417	219	198	522	280	242	-105	-61	-44
-2	360	182	178	452	225	227	-92	-43	-49
-3	373	181	192	482	256	226	-109	-75	-34
-4	404	198	206	431	232	199	-27	-34	7
-5	453	228	225	437	212	225	16	16	0
-6	368	195	173	412	211	201	-44	-16	-28
-7	428	243	185	459	249	210	-31	-6	-25
-8	392	185	207	484	233	251	-92	-48	-44
-9	396	203	193	444	233	211	-48	-30	-18
-10	396	204	192	449	242	207	-53	-38	-15
-11	373	186	187	478	237	241	-105	-51	-54
-12	427	230	197	468	267	201	-41	-37	-4
2004-1	371	183	188	450	236	214	-79	-53	-26
-2	380	189	191	461	258	203	-81	-69	-12
-3	317	157	160	482	243	239	-165	-86	-79

Fuente: INE, Delegación Provincial de Cantabria. (Datos provisionales).

Cuadro 4
RENTA (VAB a precios básicos por ramas de actividad)
(Precios constantes) (Miles de euros)

Ramas de actividad	1997	%/Total	1998	%/Total	1999	%/Total	2000 (P)	%/Total	2001 (P)	%/Total	2002 (A)	%/Total	2003 (1ªE)	%/Total
1. Agricultura, ganadería y pesca	310.284	6%	302.896	5%	274.034	5%	274.284	4%	275.573	4%	279.669	4%	265.683	4%
2. Industria incluida la energía y la construcción	1.700.396	31%	1.815.114	32%	1.918.776	32%	1.980.595	32%	2.084.258	32%	2.131.954	32%	2.146.283	32%
2.1 Energía	213.903	4%	217.585	4%	210.868	4%	198.390	3%	195.215	3%	187.410	3%	176.054	3%
- Extracción de productos energéticos, otros minerales y refino de petróleo	59.476	1%	56.873	1%	60.234	1%	46.623	1%	44.831					
- Energía eléctrica, gas y agua	154.427	3%	160.712	3%	150.634	3%	151.767	2%	150.384					
2.2 Industria	1.116.686	20%	1.177.296	20%	1.214.440	20%	1.229.173	20%	1.299.469	20%	1.337.269	20%	1.350.929	20%
- Alimentación, bebidas y tabaco	236.506	4%	243.174	4%	250.907	4%	219.305	4%	235.693					
- Textil, confección, cuero y calzado	27.294	0%	28.718	0%	31.069	1%	29.782	0%	30.612					
- Madera y corcho	19.770	0%	21.351	0%	21.165	0%	21.049	0%	20.143					
- Papel; edición y artes gráficas	26.328	0%	27.306	0%	31.705	1%	36.657	1%	41.429					
- Industria química	158.892	3%	170.079	3%	163.259	3%	169.502	3%	193.645					
- Caucho y plástico	69.181	1%	75.367	1%	70.208	1%	84.318	1%	86.008					
- Otros productos minerales no metálicos	77.998	1%	84.237	1%	89.254	1%	104.136	2%	102.635					
- Metalurgia y productos metálicos	219.477	4%	229.823	4%	248.495	4%	249.027	4%	256.786					
- Maquinaria y equipo mecánico	67.796	1%	72.805	1%	79.297	1%	85.428	1%	90.729					
- Equipo eléctrico, electrónico y óptico	85.189	2%	90.402	2%	98.717	2%	95.038	2%	97.816					
- Fabricación de material de transporte	109.550	2%	114.160	2%	109.800	2%	116.221	2%	125.748					
- Industrias manufactureras diversas	18.705	0%	19.874	0%	20.564	0%	18.710	0%	18.225					
2.3 Construcción	369.807	7%	420.233	7%	493.468	8%	553.032	9%	589.574	9%	607.275	9%	619.300	9%
3. Actividades de los servicios	3.490.142	63%	3.633.688	63%	3.780.223	63%	4.004.805	64%	4.165.024	64%	4.180.901	63%	4.296.488	64%
3.1 Servicios de mercado	2.722.056	49%	2.828.153	49%	2.952.172	49%	3.156.461	50%	3.296.364	51%	3.296.463	50%	3.372.613	50%
- Comercio y reparación	506.449	9%	519.302	9%	583.077	10%	614.181	10%	639.842					
- Hostelería	413.647	8%	463.209	8%	474.964	8%	547.723	9%	585.593					
- Transportes y comunicaciones	421.686	8%	444.481	8%	452.324	8%	495.855	8%	533.636					
- Intermediación financiera	239.244	4%	237.693	4%	224.791	4%	254.249	4%	284.454					
- Inmobiliarias y servicios empresariales	814.300	15%	830.637	14%	864.639	14%	873.851	14%	884.817					
- Educación y sanidad de mercado	174.347	3%	176.510	3%	185.556	3%	192.846	3%	195.032					
- Otras actividades sociales y otros servicios de mercado	152.383	3%	156.321	3%	166.821	3%	177.756	3%	172.990					
3.2 Servicios de no mercado	768.086	14%	805.535	14%	828.051	14%	848.344	14%	868.660	13%	884.438	13%	923.875	14%
SIFMI*	-217.576		-217.018		-206.902		-223.964		-264.434		-244.016		-252.325	
TOTAL	5.283.246		5.534.680		5.766.131		6.035.720		6.260.421		6.348.508		6.456.129	
TOTAL NACIONAL	428.583.000		445.909.000		463.475.000		482.538.000		496.732.000		506.558.000		516.736.000	

Nota: P= Estimación provisional; A= Estimación avance; 1ªE= Primera estimación.

(*)Servicios de Intermediación Financiera Medidos Indirectamente

Fuente: Servidor web del INE: www.ine.es "Contabilidad Regional de España". Base 1995

Cuadro 5
GASTO Y AHORRO DE RESIDENTES

Periodo	Gasto medio por persona (euros)*			Ahorro en los hogares		
	Total	Alimentos, bebidas y tabaco	Resto	Porcentaje de familias que ahorran	Porcentaje de familias que no ahorran o muy poco	Indicador de evolución**
1998-II	1.172,32	279,10	893,22	13,6	86,4	
-III	1.364,59	318,36	1.046,24	15,8	84,2	-4,7
-IV	1.455,47	404,78	1.050,70	19,7	80,3	-0,3
1999-I	1.395,95	339,30	1.056,65	21,8	78,2	9,3
-II	1.544,64	317,00	1.227,65	26,4	73,6	12,8
-III	1.479,67	333,75	1.145,93	29,1	70,9	13,3
-IV	1.648,81	384,53	1.264,28	35,5	64,5	15,8
2000-I	1.785,41	350,66	1.434,75	32,8	67,2	11,0
-II	1.744,22	352,01	1.392,20	37,1	62,9	10,7
-III	1.673,29	323,84	1.349,45	38,3	61,7	9,2
-IV	1.667,84	345,64	1.322,20	37,4	62,6	1,9
2001-I	1.814,76	382,72	1.432,03	37,2	62,8	4,4
-II	1.738,94	368,23	1.370,72	41,6	58,4	4,5
-III	1.905,01	357,66	1.547,35	39,5	60,5	1,2
-IV	2.018,62	420,93	1.597,69	40,8	59,2	3,4
2002-I	1.928,80	416,40	1.512,40	45,2	54,8	8,0
-II	1.954,76	420,64	1.534,12	42,7	57,3	1,1
-III	1.835,03	429,24	1.405,79	39,6	60,4	0,1
-IV	2.117,78	500,75	1.617,03	40,3	59,7	-0,5
2003-I	2.059,82	434,46	1.625,36	35,5	64,5	-9,7
-II	1.980,13	392,15	1.587,98	34,4	65,6	-8,3
-III	2.040,03	339,81	1.700,23	38,3	61,7	-1,3
-IV	1.838,96	407,21	1.431,75	35,4	64,6	-4,9
2004-I	1.942,65	418,13	1.524,53	32,0	68,0	-3,4
T.v.s.ta.	5,6	2,7	6,5			

(*) Para la estimación del gasto se han utilizado proyecciones de población del Censo de 1991 hasta el primer trimestre de 2002. Desde el segundo trimestre de 2002 en adelante, se han utilizado las proyecciones de población basadas en el Censo de 2001.

(**) Este indicador se obtiene por diferencia del porcentaje registrado de las dos primeras columnas, entre el trimestre actual y el mismo trimestre del año anterior. Base 1997

Fuente: Servidor web del INE: www.ine.es

CÁMARA CANTABRIA

2.- PRODUCCIÓN Y DEMANDA

Cuadro 6
MOVIMIENTO COMERCIAL PECUARIO
(Mercado de Torrelavega)

Periodo	Nº de cabezas		Destino del ganado	
	Concurrentes	Vendidas	Vida	Sacrificio
1990	214.399	157.582	139.046	18.536
1991	208.138	164.131	139.839	24.299
1992	200.870	180.894	156.585	24.309
1993	190.462	174.000	152.359	21.641
1994	170.644	159.708	143.694	15.994
1995	177.782	165.279	149.378	15.891
1996	183.576	170.027	155.406	14.641
1997	191.719	177.460	158.101	19.359
1998	192.361	179.282	159.841	19.441
1999	186.804	181.569	164.906	16.663
2000	164.222	159.755	141.007	18.748
2001	112.286	110.663	100.119	10.544
2002	147.754	146.645	134.193	12.452
2003	156.553	155.475	143.472	12.003
2001-10	13.742	13.618	12.226	1.392
-11	10.735	10.633	9.363	1.270
-12	8.320	8.245	7.176	1.069
2002-1	12.301	12.181	10.716	1.465
-2	11.453	11.344	10.216	1.128
-3	11.423	11.305	10.371	934
-4	15.275	15.163	14.125	1.038
-5	13.537	13.432	12.453	979
-6	12.688	12.613	11.677	936
-7	14.608	14.505	13.495	1.010
-8	11.386	11.299	10.535	764
-9	11.908	11.842	10.841	1.001
-10	13.961	13.904	12.699	1.205
-11	10.373	10.299	9.195	1.104
-12	8.841	8.758	7.870	888
2003-1	11.169	11.073	10.046	1.027
-2	11.648	11.579	10.462	1.117
-3	11.948	11.872	10.791	1.081
-4	16.058	15.931	14.839	1.092
-5	13.581	13.483	12.486	997
-6	13.007	12.910	12.008	902
-7	15.759	15.662	14.584	1.078
-8	13.366	13.298	12.442	856
-9	13.027	12.930	11.918	1.012
-10	15.451	15.323	14.178	1.145
-11	11.325	11.253	10.373	880
-12	10.214	10.161	9.345	816
2004-1	12.247	12.179	11.233	946
-2	11.710	11.660	11.190	470
-3	13.728	13.665	12.909	756
T.v.s.ta.	1,9	2,1	4,2	-23,5

Fuente: Mercado Nacional de Ganados de Torrelavega y Gobierno Regional de Cantabria.
Consejería de Ganadería, Agricultura y Pesca.

Cuadro 7
PRODUCCIÓN DE LECHE DE VACA
(Miles de litros)

Periodo	Consumo en explotación	Comercialización	Producción Total
1990	37.667	479.957	517.624
1991	24.840	509.951	534.791
1992	25.108	517.317	542.425
1993	24.605	477.913	502.518
1994	23.293	466.419	489.712
1995	30.730	468.870	499.600
1996	n.d.	n.d.	496.012
1997	35.182	457.754	492.936
1998	31.178	458.760	489.938
1999	31.059	456.873	487.932
2000	30.654	456.590	487.244
2001	28.253	487.702	515.955
2002	29.932	512.294	542.226
2003	30.961	491.823	522.784
1996-I	7.480	111.720	119.200
-II	8.685	140.430	149.115
-III	8.275	119.534	127.809
-IV	n.d.	n.d.	99.888
1997-I	6.990	96.086	103.076
-II	12.239	133.581	145.820
-III	9.600	123.030	132.630
-IV	6.353	105.057	111.410
1998-I	4.876	98.708	103.584
-II	11.682	130.590	142.272
-III	8.704	119.817	128.521
-IV	5.916	109.645	115.561
1999-I	4.635	100.575	105.210
-II	11.946	132.851	144.797
-III	8.730	117.750	126.480
-IV	5.748	105.697	111.445
2000-I	4.377	100.970	105.347
-II	11.853	129.580	141.433
-III	8.647	120.130	128.777
-IV	5.777	105.910	111.687
2001-I	4.093	107.970	112.063
-II	10.498	133.352	143.850
-III	8.200	128.510	136.710
-IV	5.462	117.870	123.332
2002-I	4.127	117.550	121.677
-II	11.681	140.033	151.714
-III	8.490	134.290	142.780
-IV	5.634	120.421	126.055
2003-I	4.152	112.037	116.189
-II	12.174	137.129	149.303
-III	8.854	124.780	133.634
-IV	5.781	117.877	123.658
2004-I	4.157	120.365	124.522
T.v.s.l.a	-28,1	2,1	0,7

Fuente: MAPA, "Anuario de Estadística Agraria" y Gobierno Regional de Cantabria.
Consejería de Ganadería, Agricultura y Pesca.

Cuadro 8
PRECIO DE LA LECHE
(Euros)

Periodo	Precio medio ponderado	Grasa media ponderada
2001	0,32	3,69
2002	0,29	3,69
2003	0,29	3,68
2001-1	0,32	3,74
-2	0,33	3,75
-3	0,32	3,72
-4	0,32	3,67
-5	0,31	3,63
-6	0,31	3,58
-7	0,32	3,62
-8	0,32	3,61
-9	0,32	3,69
-10	0,33	3,73
-11	0,33	3,81
-12	0,32	3,78
2002-1	0,31	3,79
-2	0,30	3,72
-3	0,30	3,71
-4	0,29	3,70
-5	0,29	3,67
-6	0,29	3,61
-7	0,28	3,62
-8	0,28	3,64
-9	0,29	3,71
-10	0,29	3,72
-11	0,29	3,72
-12	0,29	3,77
2003-1	0,29	3,81
-2	0,29	3,80
-3	0,29	3,67
-4	0,29	3,67
-5	0,29	3,62
-6	0,28	3,59
-7	0,28	3,56
-8	0,28	3,58
-9	0,30	3,65
-10	0,31	3,73
-11	0,31	3,78
-12	0,31	3,80
2004-1	0,31	3,81
-2	0,31	3,76
-3	0,31	3,78
T.v.s.ta.	0,0	0,4

Fuente: Gobierno Regional de Cantabria. Consejería de Ganadería, Agricultura y Pesca.

Cuadro 9
PESCA DESEMBARCADA

A.- Peso (en Tm.)

Periodo	Anchoa	Besugo	Bonito	Chicharro	Merluza	Pescadilla	Rape	Sardina	Verdel	Varios	Total
1990	6.225	11	1.758	3.555	248	1.046	497	1.855	4.113	2.877	22.237
1991	1.604	4	1.055	4.154	287	767	516	1.993	5.020	2.794	18.194
1992	5.220	3	1.537	5.758	221	626	487	1.622	3.355	3.340	22.169
1993	2.542	7	1.844	7.643	196	748	484	1.577	6.434	3.405	24.881
1994	3.244	9	1.622	5.903	163	675	536	1.633	7.832	4.914	26.532
1995	3.286	8	2.080	4.730	121	938	727	2.300	9.873	3.620	27.680
1996	2.638	5	1.447	6.235	133	807	818	1.169	9.703	2.818	25.772
1997	954	9	1.789	5.459	101	483	1.129	3.624	12.761	3.405	29.720
1998	1.779	73	1.151	2.426	23	436	1.230	4.629	14.564	2.471	28.782
1999	876	44	1.606	3.162	18	516	965	3.711	13.903	2.303	27.103
2000	2.194	24	2.386	3.580	17	556	627	1.905	10.641	2.588	24.517
2001	4.397	19	799	3.354	13	595	403	2.159	13.224	3.651	28.614
2002	1.388	10	705	3.823	12	765	523	2.408	12.825	2.801	25.260
2003	227	19	1.232	1.489	8	732	531	967	3.112	2.439	10.757
2003-1	-	0,1	-	7,3	-	79,8	36,4	-	2,2	58,1	183,8
-2	-	1,6	-	7,0	-	98,9	39,7	-	51,5	85,0	283,7
-3	-	0,1	-	2,1	-	83,9	50,5	-	1.746,7	93,5	1.976,7
-4	51,6	1,7	-	56,9	0,1	67,8	70,2	18,1	599,1	126,2	991,7
-5	100,9	0,1	-	114,8	0,3	53,2	56,9	132,6	88,0	150,1	696,8
-6	58,7	0,1	3,3	103,4	0,3	61,8	59,2	44,0	26,3	143,8	500,9
-7	2,6	0,7	611,2	357,9	0,2	38,2	50,8	9,5	47,3	151,3	1.269,6
-8	10,5	0,4	486,0	224,0	0,3	27,6	33,5	22,0	86,2	111,2	1.001,7
-9	1,3	0,5	100,4	83,0	0,4	51,9	31,3	64,5	186,2	86,5	606,0
-10	1,8	0,2	30,9	296,1	0,5	57,2	35,3	114,7	162,6	882,7	1.582,0
-11	-	3,8	0,5	172,1	2,0	43,0	27,5	508,5	78,4	416,8	1.252,6
-12	-	9,7	-	64,6	3,6	68,4	40,0	53,1	38,0	134,1	411,3
2004-1	-	0,2	-	61,1	1,9	42,9	46,1	170,5	26,6	104,5	454,0
-2	-	0,4	-	124,8	1,1	79,0	61,1	61,8	1.333,3	147,8	1.809,2
-3	-	0,4	-	200,1	0,0	48,7	61,9	234,8	5.017,9	100,1	5.663,8
T.v.s.t.a.	-100,0	-92,6	-100,0	-27,5	-51,0	1,2	64,6	-30,9	2.185,4	-75,4	144,2
T.v.s.i.p.a.a.	-	-43,7	-	2.255,1	n.c.	-35,0	33,6	n.c.	254,3	48,9	224,3

.../...

Fuente: Federación de Cofradías de Pescadores

Cuadro 9
PESCA DESEMBARCADA
(Continuación)

B.- Valor (en euros)

Periodo	Anchoa	Besugo	Bonito	Chicharro	Merluza	Pescadilla	Rape	Sardina	Verdel	Varios	Total
1990	8.916.514	119.946	3.115.854	1.619.843	1.217.522	4.150.304	2.048.694	376.760	1.063.075	7.023.314	29.651.826
1991	2.722.390	57.749	2.181.860	1.949.147	1.450.781	3.360.891	2.186.053	535.430	1.281.685	7.579.399	23.305.385
1992	7.064.501	49.608	3.455.233	2.522.745	1.144.267	2.710.774	2.199.164	382.826	805.679	8.104.652	28.439.449
1993	4.054.548	76.952	4.281.428	3.087.202	1.035.076	3.274.379	2.149.005	360.419	1.252.653	7.387.671	26.959.333
1994	5.275.893	88.963	3.994.764	2.572.322	856.067	3.026.650	2.197.483	298.358	1.673.150	9.161.646	29.145.296
1995	4.906.440	88.822	4.460.891	2.265.358	677.909	3.737.402	2.827.752	451.537	2.236.955	8.047.212	29.700.278
1996	4.174.856	74.165	3.335.935	3.334.451	662.373	3.275.794	2.968.164	286.673	2.847.035	6.829.047	27.788.493
1997	1.726.588	98.547	4.923.151	2.463.041	579.517	2.121.448	4.514.693	949.071	3.942.175	8.079.784	29.398.015
1998	4.616.895	403.361	3.143.910	1.090.186	131.016	1.962.594	5.763.805	1.102.461	5.498.871	7.686.535	31.399.634
1999	1.747.677	262.327	3.887.537	1.618.100	95.076	2.411.224	5.229.616	1.083.377	4.070.078	7.224.290	27.629.300
2000	3.294.879	245.300	6.811.718	1.531.489	105.567	2.542.037	4.014.448	672.420	3.056.760	7.467.152	29.741.769
2001	6.821.438	174.569	2.859.867	1.644.411	75.621	2.727.267	2.760.912	828.442	5.109.410	9.571.185	32.573.114
2002	3.543.424	108.974	2.900.105	1.849.187	72.751	3.063.918	3.269.854	694.632	5.470.400	7.543.527	28.516.772
2003	1.047.308	188.671	3.381.044	859.788	48.591	2.822.360	2.796.012	298.808	1.752.118	6.135.784	19.330.486
2003-1	-	547	-	9.118	-	289.261	192.990	-	1.521	215.330	708.767
-2	-	8.358	-	6.216	-	306.521	182.196	-	33.308	343.943	880.542
-3	-	1.573	-	1.286	-	324.005	253.779	-	869.582	316.401	1.766.626
-4	244.756	17.193	-	87.611	482	259.484	316.199	4.431	396.822	483.967	1.810.945
-5	405.028	595	-	27.786	1.909	189.909	263.507	39.522	126.496	570.367	1.625.119
-6	329.803	1.254	18.409	49.074	2.474	220.862	265.899	21.821	57.557	562.517	1.529.670
-7	13.135	7.332	1.605.459	242.839	1.740	152.770	257.526	6.494	28.627	629.271	2.945.194
-8	40.201	5.038	1.294.479	107.158	2.493	138.033	192.193	10.522	39.028	568.643	2.397.787
-9	5.194	3.090	360.471	38.424	3.561	251.521	187.253	18.190	66.154	423.729	1.357.588
-10	9.191	2.784	99.466	123.841	3.582	210.592	187.656	37.878	71.175	825.841	1.572.008
-11	-	22.613	2.760	94.056	11.844	168.508	173.366	142.782	41.679	643.565	1.301.172
-12	-	118.294	-	72.379	20.506	310.894	323.448	17.168	20.169	552.210	1.435.068
2004-1	-	4.229	-	35.991	12.764	171.678	255.909	52.387	41.498	350.039	924.496
-2	-	8.006	-	70.109	5.902	274.762	251.004	20.383	642.671	478.331	1.751.168
-3	-	6.489	-	41.732	202	196.861	306.460	65.113	1.708.422	441.926	2.767.204
T.v.s.t.a.	-100,0	-87,0	-100,0	-49,1	-47,5	-6,8	18,8	-30,3	1.698,6	-37,2	26,3
T.v.s.i.p.a.a.	-	78,7	-	789,5	n.c.	-30,1	29,3	n.c.	164,5	45,1	62,2

Fuente: Federación de Cofradías de Pescadores

Cuadro 10
COMERCIALIZACIÓN AGRARIA
(MERCASANTANDER) (Tm)

Año	Frutas	Hortalizas	Patatas	Total
1991	37.400	14.065	9.576	61.041
1992	36.041	13.556	8.266	57.863
1993	35.705	13.305	5.735	54.745
1994	32.999	13.701	5.946	52.646
1995	28.842	12.380	4.515	45.737
1996	24.358	10.186	3.270	37.814
1997	21.754	8.711	2.941	33.406
1998	22.258	9.051	5.390	36.699
1999	20.818	9.480	6.565	36.863
2000	20.457	9.869	6.304	36.630
2001	22.412	10.538	6.911	39.861
2002	22.484	10.847	7.424	40.755
2003	22.840	10.780	6.966	40.586
2001-4	1.782	1.002	566	3.350
-5	1.719	900	626	3.245
-6	2.193	1.016	834	4.043
-7	2.457	1.169	1.052	4.678
-8	2.402	1.022	717	4.141
-9	1.739	689	446	2.874
-10	1.880	797	522	3.199
-11	1.709	730	490	2.929
-12	1.787	683	438	2.908
2002-1	1.737	740	287	2.764
-2	1.668	724	232	2.624
-3	1.736	851	443	3.030
-4	1.890	1.106	605	3.601
-5	1.957	1.100	993	4.050
-6	2.014	923	864	3.801
-7	2.308	1.118	1.051	4.477
-8	2.260	998	942	4.200
-9	1.936	859	559	3.354
-10	1.820	835	552	3.207
-11	1.543	748	488	2.779
-12	1.615	845	408	2.868
2003-1	1.790	796	335	2.921
-2	1.616	747	261	2.624
-3	1.928	985	414	3.327
-4	1.802	992	508	3.302
-5	1.936	1.045	659	3.640
-6	2.078	1.092	906	4.076
-7	2.270	1.109	1.078	4.457
-8	2.422	983	887	4.292
-9	1.846	761	605	3.212
-10	1.556	724	486	2.766
-11	1.773	716	394	2.883
-12	1.823	830	433	3.086
2004-1	1.643	794	419	2.856
-2	1.725	848	454	3.027
-3	1.990	950	557	3.497
T.v.s.t.a.	4,0	14,2	8,9	7,4

Fuente: Mercasantander

Cuadro 11
PRODUCCIÓN, VENTAS, CONSUMO E IMPORTACIONES DE
CEMENTO (Tm.)

Periodo	Producción	Ventas	Consumo	Importaciones
1990	436.211	343.976	n.d.	n.d.
1991	473.540	306.717	n.d.	n.d.
1992	474.740	281.134	n.d.	n.d.
1993	472.227	265.693	n.d.	n.d.
1994	545.328	322.182	n.d.	n.d.
1995	596.140	284.627	n.d.	n.d.
1996	627.067	279.582	n.d.	n.d.
1997	658.372	303.691	308.387	4.696
1998	667.973	346.804	354.209	7.405
1999	753.079	365.937	369.601	3.664
2000	813.868	438.206	444.459	6.253
2001	990.159	500.426	505.801	5.375
2002	971.440	483.341	486.364	3.023
2003	n.d.	494.053	496.661	2.608
2001-4	79.182	39.061	39.991	930
-5	85.722	47.571	48.388	817
-6	94.627	45.556	46.255	699
-7	97.048	47.351	47.400	49
-8	96.878	44.007	44.007	-
-9	92.520	42.257	42.776	519
-10	94.788	47.679	47.784	105
-11	90.031	37.295	37.309	14
-12	61.645	30.385	30.399	14
2002-1	59.652	38.066	38.255	189
-2	55.554	39.837	39.935	98
-3	92.293	39.611	39.893	282
-4	88.440	42.163	42.629	466
-5	87.083	44.125	44.137	12
-6	68.117	39.153	39.679	526
-7	86.195	41.614	41.833	219
-8	96.497	38.509	38.563	54
-9	92.505	41.954	41.978	24
-10	99.113	46.921	46.933	12
-11	81.492	42.026	42.869	843
-12	64.499	29.362	29.660	298
2003-1	n.d.	33.380	33.571	191
-2	n.d.	38.223	38.480	257
-3	n.d.	44.638	44.689	51
-4	n.d.	47.145	47.195	50
-5	n.d.	42.740	42.766	26
-6	n.d.	42.104	42.767	663
-7	n.d.	42.998	43.253	255
-8	n.d.	40.276	40.282	6
-9	n.d.	44.498	44.747	249
-10	n.d.	44.030	44.306	276
-11	n.d.	39.833	39.859	26
-12	n.d.	34.188	34.746	558
2004-1	n.d.	33.596	33.843	247
-2	n.d.	43.752	43.998	246
-3	n.d.	44.042	44.112	70
T.v.s.t.a.	n.c.	2,8	2,6	-34,5

Fuente: OFICEMEN

Cuadro 12
PRODUCCIÓN DISPONIBLE DE
ENERGÍA ELÉCTRICA
(Megawatios/hora)

Periodos	Hidráulicas	Térmicas	Total
1990	169.397	287.891	457.288
1991	279.294	265.268	544.562
1992	210.614	246.267	456.881
1993	195.561	244.707	440.268
1994	215.956	296.926	512.882
1995	198.811	322.146	520.957
1996	236.190	317.973	554.163
1997	149.479	359.148	508.627
1998	156.271	440.175	596.446
1999	153.906	440.074	593.980
2000	59.787	464.731	524.518
2001	34.470	445.981	480.451
2002	-54.603	452.933	398.330
2003	713.510	458.115	1.171.625
2001-7	1.725	38.427	40.152
-8	-13.072	32.719	19.647
-9	-14.724	37.174	22.450
-10	3.692	36.921	40.613
-11	11.547	41.147	52.694
-12	-4.463	33.433	28.970
2002-1	-4.914	40.616	35.702
-2	-12.102	36.544	24.442
-3	-7.849	39.188	31.339
-4	8.164	37.415	45.579
-5	-4.206	39.642	35.436
-6	-4.096	38.650	34.554
-7	-32.715	38.362	5.647
-8	-21.095	28.560	7.465
-9	-15.731	28.250	12.519
-10	763	42.484	43.247
-11	-4.614	41.161	36.547
-12	20.233	42.061	62.294
2003-1	80.924	38.042	118.966
-2	79.963	37.628	117.591
-3	52.793	40.847	93.640
-4	44.167	41.280	85.447
-5	67.471	34.808	102.279
-6	53.679	36.250	89.929
-7	60.167	35.569	95.736
-8	55.447	29.123	84.570
-9	68.236	38.754	106.990
-10	70.273	40.867	111.140
-11	53.315	42.744	96.059
-12	12.546	39.298	51.844
2004-1	24.084	39.265	63.349
-2	2.053	38.462	40.515
-3	6.484	28.851	35.335
T.v.s.t.a.	-76,0	-13,3	-46,3

Fuente: MINER, "Boletín Estadístico" y "Estadística de Energía Eléctrica".

Cuadro 13
CONSUMO DE ENERGÍA ELÉCTRICA (Gwh)

A.- Por usos

Periodo	Doméstico	Alumbrado público	Tracción	Usos industriales y otros	Total
1990	319,0	37,8	31,9	1.782,8	2.171,5
1991	366,1	45,3	33,2	1.698,4	2.151,0
1992	376,6	50,8	32,3	1.639,7	2.099,4
1993	362,9	47,6	30,8	1.726,7	2.168,0
1994	376,0	48,3	32,6	1.811,6	2.268,4
1995	404,0	63,2	32,6	1.978,1	2.477,9
1996	432,9	67,0	32,8	2.004,6	2.537,3
1997	441,7	66,3	33,7	2.243,7	2.785,4
1998	472,3	70,3	36,6	2.455,6	3.034,6
1999	519,7	75,1	52,0	2.558,3	3.205,0
2000	535,8	73,2	33,5	2.471,4	3.113,9
2001	544,0	77,0	42,8	2.877,3	3.541,2
2002	580,9	76,8	40,9	2.694,2	3.392,4
2003	602,0	75,0	42,9	2.945,2	3.665,1
2001-7	39,7	5,3	1,8	264,8	311,5
-8	40,3	5,2	2,4	248,2	296,1
-9	42,4	5,6	4,1	216,3	268,4
-10	46,5	6,8	5,3	257,8	316,4
-11	44,6	7,2	5,4	229,1	286,3
-12	44,0	6,7	7,7	253,3	311,7
2002-1	64,1	8,8	4,4	225,6	302,9
-2	55,1	7,0	0,8	213,8	276,6
-3	49,0	6,7	2,0	216,3	274,1
-4	48,6	5,5	3,5	263,9	321,5
-5	52,0	7,0	5,4	203,8	268,1
-6	41,3	5,2	2,0	228,6	277,1
-7	43,0	5,1	4,1	200,4	252,4
-8	43,9	5,6	2,4	206,0	257,8
-9	45,0	5,1	3,5	197,4	251,0
-10	47,4	6,7	2,9	253,2	310,2
-11	44,8	6,7	5,0	254,7	311,2
-12	46,7	7,4	4,9	230,5	289,5
2003-1	60,1	8,6	3,4	273,9	346,0
-2	57,7	6,8	1,5	237,9	304,0
-3	57,4	6,7	4,8	256,1	325,0
-4	49,4	6,3	5,9	269,1	330,7
-5	49,0	5,9	3,5	247,6	306,1
-6	42,7	4,8	3,3	242,5	293,2
-7	45,9	5,2	2,6	242,9	296,6
-8	42,7	5,3	4,6	246,9	299,4
-9	48,7	5,6	3,2	219,7	277,3
-10	49,0	6,8	4,0	242,1	301,8
-11	47,1	6,3	4,0	240,1	297,5
-12	52,3	6,7	2,1	226,4	287,5
2004-1	66,2	9,0	4,1	233,2	312,5
-2	58,8	7,4	4,1	211,4	281,7
-3	64,4	7,3	4,3	220,8	296,7
T.v.s.i.p.a.a.	8,1	7,2	28,9	-13,3	-8,6

Fuente: Viesgo Grupo Enel

.../...

Cuadro 13
CONSUMO DE ENERGÍA ELÉCTRICA (Gwh)
(Continuación)

B.- Por sectores

Periodo	Agricultura	Industria	Construcción	Servicios	Otros	Total
1990	7,4	1.474,9	1,2	331,7	357,3	2.171,5
1991	8,0	1.353,0	1,4	368,4	412,2	2.151,0
1992	8,6	1.281,0	1,0	380,4	428,1	2.099,4
1993	24,6	1.378,7	8,7	346,3	409,7	2.168,0
1994	23,7	1.446,4	8,3	365,4	424,7	2.268,4
1995	16,3	1.660,5	8,1	325,1	469,9	2.477,9
1996	17,0	1.734,0	4,6	282,9	498,8	2.537,3
1997	18,1	1.951,9	5,2	302,2	508,0	2.785,4
1998	18,3	2.129,5	6,7	334,8	545,0	3.034,6
1999	20,8	2.187,6	11,9	387,3	597,5	3.205,0
2000	21,3	2.068,9	31,2	380,5	611,9	3.113,9
2001	24,6	2.417,5	22,7	452,7	624,1	3.541,2
2002	26,3	2.209,5	14,3	481,5	660,9	3.392,4
2003	31,1	2.395,0	14,8	543,6	680,6	3.665,1
2001-7	2,6	222,6	0,7	40,2	45,4	311,5
-8	2,3	207,5	0,9	39,6	45,8	296,1
-9	2,0	177,4	0,7	40,1	48,3	268,4
-10	2,2	217,6	1,2	41,8	53,6	316,4
-11	2,0	192,2	1,0	39,1	52,0	286,3
-12	2,3	208,2	1,1	49,3	50,9	311,7
2002-1	2,4	180,7	1,5	45,1	73,2	302,9
-2	2,4	177,0	1,5	33,3	62,4	276,6
-3	2,0	179,1	1,1	35,9	56,0	274,1
-4	2,3	218,9	1,5	44,4	54,4	321,5
-5	1,6	171,7	1,2	34,4	59,3	268,1
-6	2,3	189,9	1,2	37,0	46,7	277,1
-7	2,0	165,6	1,0	35,6	48,3	252,4
-8	2,2	164,4	1,0	40,5	49,7	257,8
-9	1,5	163,7	0,8	34,5	50,4	251,0
-10	2,2	204,3	1,1	48,3	54,3	310,2
-11	3,0	208,4	1,1	46,9	51,8	311,2
-12	2,4	185,8	1,3	45,6	54,4	289,5
2003-1	2,1	227,1	1,4	46,4	69,0	346,0
-2	3,8	189,2	1,7	44,3	64,9	304,0
-3	2,3	210,7	1,6	46,1	64,4	325,0
-4	2,4	222,8	1,6	47,9	56,0	330,7
-5	2,7	204,5	1,1	42,5	55,2	306,1
-6	2,5	198,9	1,1	43,1	47,8	293,2
-7	2,4	199,9	0,9	42,1	51,3	296,6
-8	2,7	200,6	1,0	46,9	48,2	299,4
-9	2,6	173,0	0,8	46,2	54,7	277,3
-10	2,8	192,3	1,1	49,4	56,1	301,8
-11	2,2	196,4	1,0	44,1	53,7	297,5
-12	2,6	179,6	1,5	44,6	59,3	287,5
2004-1	2,3	183,8	1,7	49,2	75,5	312,5
-2	2,6	162,0	1,7	48,8	66,6	281,7
-3	2,2	172,0	1,9	48,7	72,0	296,7
T.v.s.i.p.a.a.	-13,4	-17,4	12,8	7,2	8,0	-8,6

Fuente: Viesgo Grupo Enel

.../...

Cuadro 13
CONSUMO DE ENERGÍA ELÉCTRICA (Gwh)
(Continuación)

C.- Por ramas

Periodo	Energía y agua	Minerales no Energ.	Química	Transf. Metales	Otras Ind. Manufact.	Comerc. Snp.	Transp.	Admón. S.P.	Total
1990	17,9	1.011,6	165,2	60,3	227,9	256,5	32,9	41,9	1.814,2
1991	16,1	913,5	164,8	52,7	202,3	284,8	34,1	49,5	1.717,7
1992	16,4	904,3	124,3	54,3	178,4	294,1	33,2	52,6	1.657,6
1993	19,5	1.024,1	97,8	58,6	166,0	236,9	41,0	77,3	1.721,2
1994	21,3	1.069,2	131,5	66,8	144,3	254,1	44,1	87,1	1.818,8
1995	13,8	1.190,1	143,0	71,1	142,8	290,7	38,3	89,5	1.979,3
1996	8,9	1.216,0	136,3	109,2	263,6	298,0	34,3	84,1	2.150,4
1997	8,6	1.353,7	213,6	114,8	130,5	312,4	35,3	88,0	2.256,3
1998	9,4	1.519,9	231,7	104,0	137,8	323,0	38,3	100,2	2.464,1
1999	7,0	1.603,9	213,5	105,7	133,8	347,0	53,9	110,4	2.574,9
2000	0,9	1.475,4	227,3	114,5	129,9	352,3	35,7	113,6	2.449,5
2001	9,5	1.764,6	236,2	119,2	157,8	402,4	45,0	135,1	2.870,1
2002	8,9	1.650,6	161,5	118,3	139,3	425,7	43,1	143,2	2.691,1
2003	9,0	1.760,1	158,6	132,6	195,5	459,1	45,0	178,4	2.938,5
2001-7	1,3	165,4	19,1	11,1	13,1	38,4	2,0	12,5	262,8
-8	0,5	139,3	20,1	20,1	15,0	38,3	2,5	11,4	247,1
-9	1,8	122,3	20,8	8,0	10,7	38,0	4,3	11,5	217,5
-10	0,8	160,2	18,1	15,7	13,6	33,8	5,4	11,7	259,4
-11	2,4	139,7	19,2	6,5	13,5	33,6	5,6	10,8	231,3
-12	2,0	149,8	20,5	10,7	13,1	39,0	7,8	14,5	257,5
2002-1	1,1	133,3	15,2	9,5	10,7	37,3	4,6	14,0	225,8
-2	0,7	134,6	15,8	7,9	8,9	31,0	1,0	10,4	210,4
-3	0,9	133,2	14,9	10,3	11,2	29,5	2,2	12,8	215,0
-4	0,7	165,9	16,2	12,2	14,1	36,9	3,7	13,6	263,4
-5	0,9	133,6	12,8	6,2	7,2	31,1	5,6	8,7	206,1
-6	0,7	145,2	13,4	8,0	12,7	34,2	2,2	10,6	226,9
-7	0,8	126,1	13,3	4,4	9,5	33,1	4,2	9,7	201,2
-8	1,5	117,0	16,1	6,4	10,6	39,4	2,5	11,2	204,9
-9	0,4	114,6	11,4	8,8	15,7	34,1	3,7	9,4	198,2
-10	0,3	150,6	17,1	12,5	12,0	43,7	3,1	13,2	252,5
-11	0,5	154,5	12,6	15,5	13,9	37,6	5,2	15,6	255,3
-12	0,4	142,0	2,7	16,6	12,8	37,8	5,1	14,0	231,4
2003-1	0,6	164,6	24,8	13,3	12,5	39,8	3,6	14,2	273,5
-2	0,8	151,2	10,1	10,7	7,4	36,6	1,7	15,0	233,6
-3	0,9	152,6	16,3	13,6	17,6	35,3	5,0	15,4	256,7
-4	0,6	159,7	15,1	10,9	26,6	36,9	6,1	14,7	270,7
-5	0,6	145,3	12,8	10,7	23,5	35,5	3,7	15,0	247,0
-6	0,9	149,6	12,2	10,4	14,8	36,1	3,4	14,5	241,9
-7	0,7	147,4	12,0	10,1	16,6	39,3	2,8	13,2	242,0
-8	0,9	148,3	13,1	10,3	14,5	41,1	4,7	14,6	247,4
-9	0,5	121,5	12,8	8,8	13,4	42,7	3,4	16,0	219,2
-10	1,3	137,5	12,6	10,7	16,8	42,9	4,1	15,8	241,8
-11	0,7	142,6	13,8	11,7	16,9	35,8	4,2	14,8	240,6
-12	0,5	139,8	3,0	11,4	14,9	37,1	2,3	15,2	224,1
2004-1	0,5	129,1	21,5	9,8	11,6	39,5	4,4	16,6	233,0
-2	0,5	116,0	12,8	10,9	12,3	38,7	4,3	15,4	210,8
-3	0,6	121,9	13,7	12,5	12,3	38,6	4,5	16,5	220,7
T.v.s.i.p.a.a	-30,4	-21,6	-6,3	-11,7	-3,5	4,6	28,2	8,7	-13,0

Fuente: Viesgo Grupo Enel

Cuadro 14
CONSUMO DE PRODUCTOS PETROLÍFEROS (Tm.)

Periodo	Gasolinas	Gasóleos	Fuelóleos	Total
1995	106.357	185.077	100.340	391.775
1996	102.947	198.108	103.440	405.524
1997	105.329	204.777	129.405	439.689
1998	105.225	222.696	115.098	443.361
1999	95.429	230.847	72.452	398.774
2000	88.350	238.113	65.333	391.831
2001	102.230	361.775	58.779	522.784
2002	95.502	370.237	39.126	504.865
2003	98.081	399.195	33.784	531.060
2001-1	7.242	29.329	4.699	41.270
-2	6.913	28.161	3.897	38.971
-3	8.076	30.076	4.825	42.977
-4	8.634	27.777	4.915	41.326
-5	7.973	29.987	5.375	43.335
-6	8.690	31.007	4.490	44.187
-7	10.416	30.814	4.468	45.698
-8	12.817	30.893	6.390	50.100
-9	8.607	32.333	4.946	45.886
-10	7.662	30.156	5.749	43.567
-11	7.114	29.913	4.569	41.596
-12	8.086	31.329	4.456	43.871
2002-1	6.301	28.568	3.227	38.096
-2	6.306	28.532	3.308	38.146
-3	7.885	30.661	2.914	41.460
-4	8.051	32.441	4.014	44.506
-5	7.819	33.485	3.211	44.515
-6	7.930	28.875	2.599	39.404
-7	9.893	34.591	3.652	48.136
-8	11.178	29.889	3.084	44.151
-9	8.447	31.739	4.446	44.632
-10	7.557	32.250	3.657	43.464
-11	6.643	29.531	2.621	38.795
-12	7.492	29.675	2.393	39.560
2003-1	6.458	32.374	3.916	42.748
-2	6.240	32.722	2.173	41.135
-3	7.304	30.713	2.727	40.744
-4	8.410	33.308	3.887	45.605
-5	8.278	33.212	4.329	45.819
-6	8.236	31.246	3.386	42.868
-7	10.151	36.242	2.851	49.244
-8	11.749	34.182	2.072	48.003
-9	8.528	32.818	2.340	43.686
-10	8.049	35.698	2.412	46.159
-11	6.838	32.365	1.851	41.054
-12	7.840	34.315	1.840	43.995
T.v.s.ta.	-25,3	-0,8	-16,0	-6,9

Fuente: Hasta diciembre de 2000: Asociación Española de Operadores de Productos Petrolíferos
Desde enero de 2001: Ministerio de Economía. Dirección General de Política Energética y Minas
Subdirección General de Hidrocarburos.

Cuadro 15
VENTAS DE GAS CANALIZADO*
(En millones de Termias)

Periodo	Doméstico	Comercial	Industrial	Nº de abonados
1990	94,6	27,6	18,9	26.833
1991	124,1	40,6	47,9	30.402
1992	139,3	43,0	91,6	33.656
1993	148,3	73,8	70,7	36.866
1994	161,2	62,7	91,2	40.108
1995	179,7	71,9	83,6	44.049
1996	204,8	76,8	76,7	47.860
1997	199,6	67,6	89,1	52.296
1998	244,2	81,4	105,6	57.568
1999	280,8	93,1	82,5	63.416
2000	309,4	107,6	133,3	71.821
2001	346,9	129,0	166,4	81.377
2002	369,7	136,7	132,4	91.051
2003	581,1	44,9	26,0	101.547
1996-I	75,7	27,2	22,4	45.058
-II	111,8	42,8	39,7	45.892
-III	138,7	54,2	56,2	46.912
-IV	204,8	76,8	76,7	47.860
1997-I	71,1	22,9	19,4	48.818
-II	109,9	37,2	46,9	49.820
-III	138,8	46,9	65,2	51.000
-IV	199,6	67,6	89,1	52.296
1998-I	79,0	26,6	27,8	53.323
-II	131,4	42,9	53,5	54.745
-III	161,2	53,7	73,9	56.206
-IV	244,2	81,4	105,6	57.568
1999-I	110,3	37,3	16,7	58.727
-II	156,2	52,8	40,3	60.207
-III	190,9	60,1	58,0	61.773
-IV	280,8	93,1	82,5	63.416
2000-I	122,6	39,9	33,4	65.564
-II	183,4	56,2	65,4	67.670
-III	218,3	69,7	91,1	69.517
-IV	309,4	107,6	133,3	71.821
2001-I	103,3	37,8	46,4	73.923
-II	178,2	61,2	89,0	76.257
-III	227,4	79,3	122,2	78.145
-IV	346,9	129,0	166,4	81.377
2002-I	134,2	48,7	30,2	83.542
-II	237,7	87,9	67,2	86.011
-III	274,6	101,6	96,3	88.467
-IV	369,7	136,7	132,4	91.051
2003-I	234,1	24,7	24,5	93.379
-II	363,3	33,7	25,9	96.383
-III	427,9	37,9	26,0	98.978
-IV	581,1	44,9	26,0	101.547
T.v.s.i.p.a.a	57,2	-67,2	-80,4	11,5

(*)Datos acumulados del último día, del último mes, de cada trimestre.

Fuente: Gas Natural Cantabria SDG S.A.

Cuadro 16
MATRICULACIÓN DE VEHÍCULOS

Periodo	Total	Camiones, furgonetas y otros	Autobuses	Turismos	Motocicletas	Tractores
1995	11.820	1.933	15	9.346	324	202
1996	13.178	2.086	9	10.582	314	187
1997	15.305	2.246	14	12.418	398	229
1998	18.826	2.734	26	15.285	474	307
1999	22.846	3.380	47	18.459	624	336
2000	22.035	3.209	28	17.732	633	433
2001	21.553	2.900	20	17.508	583	542
2002	19.443	2.717	13	15.786	585	342
2003	20.733	3.070	27	16.486	828	322
2001-4	1.922	227	-	1.568	58	69
-5	1.590	223	-	1.244	44	79
-6	2.001	247	1	1.608	90	55
-7	2.318	282	1	1.928	71	36
-8	1.504	214	-	1.212	51	27
-9	1.586	203	5	1.273	42	63
-10	1.817	246	1	1.494	51	25
-11	1.703	244	2	1.387	29	41
-12	1.708	214	6	1.452	23	13
2002-1	1.444	202	2	1.181	25	34
-2	1.625	232	-	1.321	38	34
-3	1.416	180	1	1.180	32	23
-4	1.818	248	-	1.474	67	29
-5	1.737	219	1	1.410	79	28
-6	1.765	232	-	1.442	62	29
-7	1.981	255	6	1.619	75	26
-8	1.389	222	1	1.101	53	12
-9	1.418	181	-	1.162	54	21
-10	1.843	277	-	1.496	41	29
-11	1.691	265	2	1.358	30	36
-12	1.316	204	-	1.042	29	41
2003-1	1.701	249	1	1.389	29	33
-2	1.543	238	2	1.223	59	21
-3	1.698	297	10	1.307	58	26
-4	1.761	276	5	1.364	80	36
-5	1.822	279	2	1.390	99	52
-6	1.799	272	-	1.405	88	34
-7	2.155	289	3	1.724	113	26
-8	1.343	210	-	1.033	86	14
-9	1.546	219	3	1.252	52	20
-10	1.911	297	-	1.538	61	15
-11	1.654	223	1	1.355	50	25
-12	1.800	221	-	1.506	53	20
2004-1	1.644	277	2	1.277	49	39
-2	1.701	233	2	1.371	61	34
-3	1.967	349	2	1.518	61	37
T.v.s.ta.	-1,0	15,9	500,0	-5,3	4,3	83,3

Fuente: Dirección General de Tráfico. (Datos provisionales).

Cuadro 17
INVERSIÓN INDUSTRIAL
(Inscripciones definitivas en el Registro Industrial)

A.- Nuevas Industrias

Periodo	1	2	3	4
1990	235	7.219.375,43	4.260	1.135
1991	298	8.930.036,18	4.526	1.401
1992	333	14.620.388,73	6.034	1.387
1993	362	17.248.927,19	4.359	1.256
1994	279	11.832.678,23	8.189	1.176
1995	202	19.006.310,63	5.399	1.092
1996	282	30.630.978,57	17.828	1.461
1997	200	13.026.516,65	9.121	1.655
1998	162	35.756.211,46	7.725	904
1999	412	14.438.510,45	7.359	1.680
2000	545	66.116.662,46	15.509	2.483
2001	384	149.425.612,73	31.534	1.978
2002	298	41.432.360,62	8.186	1.586
2003	239	43.408.334,37	12.759	1.230
2001-10	35	50.795.932,35	3.426	269
-11	26	239.677,62	313	176
-12	25	1.628.141,79	361	97
2002-1	20	1.209.915,65	314	79
-2	17	1.651.958,17	325	104
-3	30	1.233.783,99	648	201
-4	24	712.872,16	640	89
-5	26	2.644.641,55	852	279
-6	27	646.306,95	513	149
-7	32	6.558.860,05	916	143
-8	16	437.182,54	380	65
-9	34	434.251,89	865	112
-10	28	3.129.152,72	574	133
-11	26	21.437.045,59	1.796	153
-12	18	1.336.389,36	363	79
2003-1	21	1.051.855,04	387	109
-2	21	3.664.324,96	962	71
-3	27	13.881.414,22	7.484	204
-4	17	259.948,91	322	62
-5	17	3.709.161,52	717	109
-6	15	169.018,03	182	113
-7	7	2.495.445,61	384	33
-8	27	1.246.374,12	582	128
-9	6	94.323,53	55	24
-10	24	2.535.283,49	996	124
-11	31	1.730.100,84	372	122
-12	26	12.571.084,10	316	131
2004-1	13	3.288.074,76	1.831	36
-2	32	5.217.057,48	574	436
-3	21	1.703.796,67	501	182
T.v.s.t.a.	-18,5	-39,4	72,6	73,5

Nota: 1.-Nº de establecimientos; 2.-Inversión en euros; 3.-Potencia instalada en Kw; 4.-Personal
Fuente: Dirección General de Industria. Consejería de Industria, Trabajo y Desarrollo Tecnológico

Cuadro 17
INVERSIÓN INDUSTRIAL
(Inscripciones definitivas en el Registro Industrial)
(Continuación)

B.- Ampliaciones o modificaciones

Periodo	1	2	3	4
1990	343	49.166.294,04	12.378	-239
1991	413	125.389.281,55	24.167	1.085
1992	391	59.539.684,83	3.761	402
1993	401	91.462.334,57	16.026	553
1994	391	39.124.115,01	13.569	-533
1995	201	13.758.687,63	2.621	84
1996	214	55.683.344,75	6.245	-332
1997	240	27.687.449,67	33.299	-130
1998	226	22.311.528,61	-332	-294
1999	495	123.131.164,88	13.389	1.051
2000	494	110.449.472,91	21.639	1.003
2001	407	35.094.310,82	9.708	804
2002	213	44.411.639,92	3.829	388
2003	228	66.951.229,71	8.253	465
2001-10	25	2.135.065,45	177	41
-11	43	8.298.059,93	1.781	67
-12	40	1.712.950,61	1.008	26
2002-1	25	1.691.314,13	991	24
-2	24	6.003.218,14	709	13
-3	21	1.558.152,86	235	53
-4	25	1.896.320,89	427	73
-5	19	2.522.430,33	226	43
-6	10	407.322,99	-40	25
-7	13	1.386.093,69	210	30
-8	5	452.930,09	11	15
-9	17	1.318.012,97	126	43
-10	24	26.362.085,53	567	-5
-11	22	635.508,62	230	45
-12	8	178.249,68	138	29
2003-1	22	15.158.361,08	147	-6
-2	22	13.480.884,00	194	244
-3	22	-3.117.414,90	3.361	7
-4	26	7.062.908,61	1.683	56
-5	22	21.401.185,49	1.864	39
-6	12	46.107,20	78	3
-7	8	32.473,73	33	-10
-8	15	177.207,60	86	12
-9	10	2.586.276,41	85	10
-10	26	448.796,70	77	54
-11	31	8.131.371,96	530	9
-12	12	1.543.071,83	115	47
2004-1	21	1.250.337,67	526	8
-2	28	660.100,91	175	32
-3	34	1.798.079,68	478	-4
T.v.s.ta.	20,3	-63,4	63,2	-67,3

.../...

Nota: 1.-Nº de establecimientos; 2.-Inversión en euros; 3.-Potencia instalada en Kw; 4.-Personal
Fuente: Dirección General de Industria. Consejería de Industria, Trabajo y Desarrollo Tecnológico

Cuadro 17
INVERSIÓN INDUSTRIAL
(Inscripciones definitivas en el Registro Industrial)
(Continuación)

C.- Total

Periodo	1	2	3	4
1990	578	56.385.669,47	16.638	896
1991	711	134.181.012,83	28.769	2.198
1992	724	74.160.073,56	9.795	1.783
1993	763	108.711.261,76	20.385	2.209
1994	670	50.956.793,24	21.758	639
1995	403	32.764.998,26	8.020	1.176
1996	496	86.309.515,22	27.663	1.129
1997	440	40.713.966,32	42.420	1.525
1998	388	58.067.740,07	7.393	610
1999	907	137.569.675,33	21.956	2.731
2000	1.039	176.566.135,37	37.148	3.486
2001	791	184.519.923,55	41.242	2.782
2002	511	85.844.000,54	12.016	1.974
2003	467	110.359.564,08	21.012	1.695
2001-10	60	52.930.997,80	3.603	310
-11	69	8.537.737,55	2.094	243
-12	65	3.341.092,40	1.369	123
2002-1	45	2.901.229,78	1.305	103
-2	41	7.655.176,31	1.034	117
-3	51	2.791.936,85	883	254
-4	49	2.609.193,05	1.067	162
-5	45	5.167.071,88	1.078	322
-6	37	1.053.629,94	472	174
-7	45	7.944.953,74	1.126	173
-8	21	890.112,63	390	80
-9	51	1.752.264,86	991	155
-10	52	29.491.238,25	1.141	128
-11	48	22.072.554,21	2.026	198
-12	26	1.514.639,04	501	108
2003-1	43	16.210.216,12	534	103
-2	43	17.145.208,96	1.157	315
-3	49	10.763.999,32	10.845	211
-4	43	7.322.857,52	2.005	118
-5	39	25.110.347,01	2.582	148
-6	27	215.125,23	260	116
-7	15	2.527.919,34	417	23
-8	42	1.423.581,72	668	140
-9	16	2.680.599,94	139	34
-10	50	2.984.080,19	1.074	178
-11	62	9.861.472,80	902	131
-12	38	14.114.155,93	431	178
2004-1	34	4.538.412,43	2.356	44
-2	60	5.877.158,39	749	468
-3	55	3.501.876,35	980	178
T.v.s.t.a.	-0,7	-48,4	69,7	41,7

.../...

Nota: 1.-Nº de establecimientos; 2.-Inversión en euros; 3.-Potencia instalada en Kw; 4.-Personal
Fuente: Dirección General de Industria. Consejería de Industria, Trabajo y Desarrollo Tecnológico

Cuadro 17
INVERSIÓN INDUSTRIAL
(Inscripciones definitivas en el Registro Industrial)
(Continuación)

D.- Bajas

Periodo	1	2	3	4
1991	180	2.354.278,61	3.380	857
1992	64	928.359,36	1.287	231
1993	115	6.436.761,51	9.288	878
1994	321	2.559.932,93	4.423	2.301
1995	210	6.304.857,38	6.559	1.687
1996	89	4.766.398,62	3.627	737
1997	224	9.127.697,04	6.020	1.555
1998	122	2.336.073,95	1.447	508
1999	241	6.161.828,52	5.431	1.035
2000	180	3.788.654,09	3.363	706
2001	158	7.960.795,98	6.072	543
2002	109	2.220.404,51	1.576	465
2003	89	2.866.378,45	1.174	585
2001-10	9	38.134,22	63	13
-11	24	500.384,65	737	94
-12	7	76.815,36	101	11
2002-1	47	1.337.473,78	531	273
-2	2	175.711,91	173	27
-3	33	464.870,84	461	95
-4	9	58.941,27	60	14
-5	10	104.782,32	116	41
-6	4	32.725,11	107	8
-7	-	-	-	-
-8	-	-	-	-
-9	-	-	-	-
-10	1	6.076,23	35	3
-11	1	691,16	3	1
-12	2	39.131,89	90	3
2003-1	10	833.958,39	98	70
-2	1	3.812,00	4	7
-3	2	31.156,47	37	6
-4	3	21.948,95	16	10
-5	-	-	-	-
-6	6	52.330,13	84	11
-7	37	822.142,47	564	203
-8	6	23.169,01	68	10
-9	17	1.038.062,00	261	257
-10	2	6.442,86	14	3
-11	1	13.053,98	13	2
-12	4	20.302,19	15	6
2004-1	7	27.688,63	103	35
-2	-	-	-	-
-3	32	345.425,70	486	103
T.v.s.ta.	457,1	837,5	1.302,4	1.154,5

Nota: 1.-Nº de establecimientos; 2.-Inversión en euros; 3.-Potencia instalada en Kw; 4.-Personal
Fuente: Dirección General de Industria. Consejería de Industria, Trabajo y Desarrollo Tecnológico

Cuadro 18
ÍNDICE DE PRODUCCIÓN INDUSTRIAL

Periodo	Índice	% de variación sobre igual periodo del año anterior	
		Del mes	De la media de lo que va de año
2002-1	96,4	n.c.	n.c.
-2	105,4	n.c.	n.c.
-3	98,5	n.c.	n.c.
-4	109,7	n.c.	n.c.
-5	114,4	n.c.	n.c.
-6	105,0	n.c.	n.c.
-7	107,9	n.c.	n.c.
-8	71,3	n.c.	n.c.
-9	108,4	n.c.	n.c.
-10	119,4	n.c.	n.c.
-11	118,9	n.c.	n.c.
-12	91,3	n.c.	n.c.
2003-1	101,0	4,8	4,8
-2	102,7	-2,6	0,9
-3	113,8	15,5	5,7
-4	108,0	-1,5	3,8
-5	111,7	-2,4	2,4
-6	106,8	1,7	2,1
-7	108,3	0,4	1,9
-8	63,2	-11,4	0,7
-9	106,6	-1,7	0,4
-10	120,3	0,8	0,5
-11	110,8	-6,8	-0,3
-12	95,4	4,5	0,1
2004-1	97,6	-3,4	-3,4
-2	104,1	1,4	-1,0
-3	118,9	4,5	1,0

Datos provisionales. Base 2.000

Fuente: Servidor web del INE: www.ine.es "Índices de producción industrial".

Cuadro 19
INVERSIONES EXTRANJERAS
(Miles de euros)

Periodo	1	2	3	4	5	6	7	8	9	10	11	12	13	14	15	16	Total
1999 (Enero-Diciembre)	-	-	-	200	-	18	-	-	-	369	126	1.838	-	81	-	3	2.635
2000 (Enero-diciembre)	-	-	-	-	-	-	3	2.083	-	7	-	4.268	-	7	-	1.139	7.507
2001 (Enero-Diciembre)	-	-	-	-	-	-	-	1.491	601	61	-	92	-	2.402	-	-	4.648
2002 (Enero-Diciembre)	-	-	-	1.506	-	8	-	3	-	15	7	3	-	4	-	-	1.546
2000 (Enero-Junio)	-	-	-	-	-	-	3	2.083	-	6	-	-	-	7	-	-	2.098
2001 (Enero-Junio)	-	-	-	-	-	-	-	1.491	601	58	-	92	-	1.708	-	-	3.950
2002 (Enero-Junio)	-	-	-	1.503	-	8	-	-	-	6	4	-	-	-	-	-	1.521
T.v.s.a.a.	n.c.	n.c.	n.c.	n.c.	n.c.	n.c.	n.c.	-100,0	-100,0	-89,7	n.c.	-100,0	n.c.	-100,0	n.c.	n.c.	-61,5

Nota: 1 = Agricultura, ganadería, caza y pesca; 2 = Energía eléctrica, gas y agua; 3 = Industrias extractivas; 4 = Alimentación, bebidas y tabaco; 5 = Industria textil; 6 = Industria del papel; 7 = Industria química; 8 = Otras manufacturas; 9 = Construcción; 10 = Comercio; 11 = Hostelería; 12 = Transportes y comunicaciones; 13 = Intermediación financiera; 14 = Actividades inmobiliarias y servicios; 15 = Gestión de sociedades y tenencia de valores; 16 = Otros.

Fuente: Boletín Económico de I.C.E.

Cuadro 20
CONSTRUCCIÓN. LICITACIÓN OFICIAL
(Miles de euros)

A.- Total construcción

Periodo	Total	Estado y Seguridad Social	Entes Territoriales
1992	145.327	91.500	53.827
1993	114.316	83.328	30.988
1994	200.880	148.262	52.619
1995	153.486	52.711	100.775
1996	208.390	88.756	119.634
1997	211.124	105.960	105.164
1998	500.413	300.271	200.142
1999	329.980	140.011	189.968
2000	302.884	204.587	98.296
2001	577.276	265.465	311.811
2002	521.650	301.423	220.227
2003	268.402	107.588	160.814
2001-7	20.976	862	20.114
-8	42.731	18.590	24.142
-9	91.316	57.069	34.247
-10	10.694	1.125	9.569
-11	91.976	19.828	72.147
-12	54.592	5.680	48.912
2002-1	8.255	369	7.886
-2	10.151	198	9.953
-3	12.220	1.385	10.836
-4	10.761	292	10.469
-5	13.978	4.357	9.622
-6	40.198	1.215	38.983
-7	111.565	92.615	18.950
-8	13.348	196	13.153
-9	24.180	1.900	22.279
-10	73.374	10.180	63.193
-11	39.237	32.925	6.313
-12	164.383	155.793	8.590
2003-1	50.732	3.026	47.705
-2	6.200	2.567	3.634
-3	13.196	1.323	11.873
-4	24.995	17.920	7.076
-5	22.827	14.495	8.332
-6	4.691	343	4.348
-7	13.753	5.570	8.182
-8	45.539	30.312	15.226
-9	24.926	2.406	22.520
-10	43.929	21.570	22.359
-11	7.172	527	6.645
-12	10.442	7.527	2.915
2004-1	9.117	7.258	1.858
-2	77.433	69.359	8.074
-3	14.138	5.512	8.627
T.v.s.t.a.	63,6	177,2	-41,9
T.v.s.i.p.a.a.	43,6	1.087,5	-70,6

Fuente: Ministerio de Fomento

Cuadro 20
CONSTRUCCIÓN. LICITACIÓN OFICIAL
(Miles de euros) (Continuación)

B.- Edificación

Periodo	Total	Estado y Seguridad Social	Entes Territoriales
1992	36.982	10.471	26.511
1993	20.702	15.167	5.535
1994	26.716	17.712	9.003
1995	47.157	18.136	29.021
1996	15.815	6.822	8.992
1997	41.527	20.861	20.666
1998	71.779	26.692	45.087
1999	48.725	9.051	39.674
2000	65.999	38.777	27.222
2001	145.442	100.412	45.030
2002	52.717	7.861	44.856
2003	53.170	14.659	38.511
2001-7	10.606	219	10.387
-8	23.523	17.975	5.548
-9	65.876	55.721	10.155
-10	4.751	250	4.501
-11	20.561	18.276	2.286
-12	1.110	788	322
2002-1	3.696	21	3.675
-2	8.453	-	8.453
-3	5.426	568	4.858
-4	3.568	292	3.276
-5	5.426	4.113	1.313
-6	4.288	1.215	3.073
-7	7.978	171	7.807
-8	1.011	-	1.011
-9	6.403	-	6.403
-10	1.911	965	946
-11	2.081	517	1.564
-12	2.475	-	2.475
2003-1	12.702	-	12.702
-2	2.174	728	1.447
-3	2.043	123	1.920
-4	3.851	1.577	2.275
-5	4.198	1.321	2.877
-6	298	-	298
-7	8.509	4.247	4.262
-8	887	54	833
-9	3.486	262	3.224
-10	8.784	555	8.229
-11	-	-	-
-12	6.238	5.794	445
2004-1	897	97	800
-2	3.842	103	3.740
-3	2.872	-	2.872
T.v.s.t.a.	-49,3	-96,8	-14,5
T.v.s.i.p.a.a.	-55,0	-76,5	-53,9

Fuente: Ministerio de Fomento

Cuadro 20
CONSTRUCCIÓN. LICITACIÓN OFICIAL
(Miles de euros) (Continuación)

C.- Ingeniería civil

Periodo	Total	Estado y Seguridad Social	Entes Territoriales
1992	108.345	81.029	27.316
1993	93.614	68.161	25.453
1994	174.165	130.549	43.615
1995	106.330	34.575	71.755
1996	192.575	81.934	110.641
1997	169.596	85.099	84.498
1998	428.634	273.578	155.056
1999	281.255	130.960	150.294
2000	236.885	165.810	71.075
2001	431.834	165.053	266.781
2002	468.933	293.562	175.371
2003	215.232	92.929	122.303
2001-7	10.370	643	9.727
-8	19.209	615	18.594
-9	25.440	1.348	24.092
-10	5.943	875	5.068
-11	71.414	1.553	69.862
-12	53.482	4.892	48.590
2002-1	4.560	348	4.211
-2	1.698	198	1.500
-3	6.794	817	5.978
-4	7.193	-	7.193
-5	8.552	244	8.308
-6	35.910	-	35.910
-7	103.586	92.444	11.142
-8	12.337	196	12.141
-9	17.776	1.900	15.876
-10	71.463	9.215	62.247
-11	37.156	32.408	4.749
-12	161.908	155.793	6.115
2003-1	38.030	3.026	35.003
-2	4.026	1.839	2.187
-3	11.153	1.200	9.953
-4	21.144	16.343	4.801
-5	18.629	13.174	5.455
-6	4.393	343	4.050
-7	5.244	1.323	3.920
-8	44.652	30.259	14.393
-9	21.440	2.145	19.296
-10	35.145	21.015	14.129
-11	7.172	527	6.645
-12	4.204	1.734	2.470
2004-1	8.220	7.162	1.058
-2	73.591	69.257	4.335
-3	11.266	5.512	5.754
T.v.s.t.a.	100,1	252,0	-52,0
T.v.s.i.p.a.a.	74,9	1.250,9	-76,4

Fuente: Ministerio de Fomento

Cuadro 21
CONSTRUCCIÓN Y REHABILITACIÓN DE VIVIENDAS

Vivienda	Total												2002	2003	T.v.s.i.p.a.a.
	1992	1993	1994	1995	1996	1997	1998	1999	2000	2001	2002	2003	Enero-Diciembre	Enero-Diciembre	
Viviendas protegidas															
Solicitudes de calificación provisional	379	336	371	698	692	223	1634	1076	257	745	1158	835	1158	835	-27,9
Calificaciones provisionales	313	352	371	461	439	449	809	1315	139	1433	685	548	685	548	-20,0
Iniciadas	101	152	121	38	196	397	176	1141	-	1418	686	548	686	548	-20,1
Terminadas	117	142	204	97	98	97	77	666	130	879	446	567	446	567	27,1
Solicitudes de calificación definitiva	142	91	252	208	255	97	266	605	212	434	406	295	406	295	-27,3
Calificaciones definitivas	124	108	-	205	367	88	320	738	246	880	446	567	446	567	27,1
Viviendas libres															
Iniciadas	2.019	1.226	1.525	3.095	2.993	3.488	3.563	6.917	9.483	6.791	8.110	7.133	8.110	7.133	-12,0
Terminadas	2.008	2.130	1.916	1.007	1.980	3.028	3.011	3.926	4.111	8.855	6.519	7.864	6.519	7.864	20,6
Total															
Iniciadas	2.120	1.378	1.648	3.133	3.189	3.885	3.739	8.058	9.483	8.209	8.796	7.681	8.796	7.681	-12,7
Terminadas	2.125	2.272	2.110	1.104	2.078	3.125	3.088	4.592	4.241	9.734	6.965	8.431	6.965	8.431	21,0

A partir de 1999 las Viviendas de Protección Oficial VPO pasan a denominarse Viviendas Protegidas.

Fuente: Ministerio de Fomento, "Informe sobre la evolución del subsector vivienda".

Cuadro 21
CONSTRUCCIÓN Y REHABILITACIÓN DE VIVIENDAS
(Continuación)

Vivienda	Total												2002	2003	T.v.s.i.p.a.a.	
	1992	1993	1994	1995	1996	1997	1998	1999	2000	2001	2002	2003	Enero-Diciembre	Enero-Diciembre		
Proyectos visados																
Libres	2.176	1.233	2.201	3.365	3.344	4.361	4.567	9.840	7.242	8.738	8.527	8.115	8.527	8.115	-4,8	
Protegidas	1.470	423	494	540	779	272	578	374	132	871	455	362	455	362	-20,4	
Total	3.596	1.856	2.895	3.905	4.123	4.633	5.145	#####	7.374	9.609	8.982	8.477	8.982	8.477	-5,6	
Rehabilitación del parque residencial																
Solicitudes de calificación provisional	351	362	262	716	603	178	1.505	61	1.160	853	-	-	-	-	n.c.	
Calificaciones provisionales	201	343	279	719	485	313	456	1.582	862	781	1.081	1.212	1.081	1.212	12,1	
Rehabilitaciones terminadas	1.062	485	267	325	119	105	601	1.106	772	372	871	1.003	871	1.003	15,2	

Fuente: Ministerio de Fomento, "Informe sobre la evolución del subsector vivienda".

Cuadro 22
TURISMO
TOTAL VIAJEROS Y PERNOCACIONES

A.- Hoteles

Periodo	Viajeros			Pernoctaciones			Grado de Ocupación % (Por Plazas)
	Españoles	Extranjeros	Total	Españoles	Extranjeros	Total	
1990	504.134	62.673	566.807	1.032.185	110.687	1.142.872	n.d.
1991	511.642	82.398	594.040	1.219.416	141.453	1.360.869	n.d.
1992	421.126	55.532	476.658	927.393	101.352	1.028.745	n.d.
1993	457.670	62.887	520.557	926.887	106.436	1.033.323	n.d.
1994	453.357	73.059	526.416	1.031.297	133.797	1.165.094	n.d.
1995	465.099	73.281	538.380	999.692	137.470	1.137.162	n.d.
1996	435.782	76.878	512.660	968.169	151.277	1.119.446	39,50
1997	369.860	72.223	442.083	959.694	143.111	1.102.805	39,87
1998	592.454	114.115	706.569	1.517.246	224.950	1.742.196	47,59
1999	754.737	138.518	893.255	1.866.407	274.192	2.140.599	43,99
2000	744.495	151.839	896.334	1.854.457	313.706	2.168.163	43,18
2001	756.834	142.378	899.212	1.929.129	308.621	2.237.750	n.d.
2002	777.853	150.081	927.934	1.927.503	318.278	2.245.781	41,20
2003	807.415	126.431	933.846	1.952.418	273.801	2.226.219	39,81
2002-1	28.045	3.227	31.272	50.822	7.974	58.796	19,92
-2	33.015	3.575	36.590	61.661	8.006	69.667	22,45
-3	63.985	7.960	71.946	136.321	13.528	149.850	37,17
-4	52.558	10.538	63.096	110.369	21.178	131.547	30,50
-5	63.424	17.445	80.869	134.006	35.236	169.242	36,58
-6	71.478	19.992	91.469	163.669	42.097	205.767	41,59
-7	106.187	20.739	126.926	299.660	44.409	344.070	53,95
-8	130.490	21.998	152.487	447.936	47.551	495.486	74,71
-9	86.468	21.517	107.985	225.322	50.150	275.472	50,87
-10	62.450	15.111	77.561	133.143	31.652	164.795	37,31
-11	44.350	4.914	49.264	92.287	10.237	102.524	26,57
-12	35.403	3.065	38.468	72.307	6.260	78.567	22,95
2003-1	25.911	2.797	28.708	55.560	5.812	61.372	19,90
-2	34.424	2.386	36.810	63.019	5.992	69.012	21,90
-3	50.814	5.176	55.990	103.650	11.212	114.863	28,73
-4	62.710	9.463	72.173	144.465	21.912	166.377	36,47
-5	64.923	15.724	80.647	142.230	33.209	175.440	36,17
-6	78.344	16.671	95.014	175.654	36.816	212.470	40,92
-7	106.159	18.533	124.692	284.382	40.480	324.862	49,98
-8	148.999	19.701	168.701	450.067	41.634	491.700	71,51
-9	98.448	17.772	116.219	239.928	38.800	278.728	48,73
-10	56.100	10.607	66.707	133.709	22.321	156.029	35,46
-11	42.881	4.080	46.961	82.732	8.451	91.183	23,95
-12	37.702	3.521	41.223	77.022	7.162	84.184	24,25
2004-1	23.306	2.361	25.667	45.615	5.775	51.391	16,88
-2	34.296	4.036	38.333	65.872	11.051	76.923	22,74
-3	53.481	4.784	58.265	108.520	11.115	119.635	28,56
T.v.s.t.a.	-18,7	-38,6	-21,1	-25,0	-26,3	-25,2	-18,5
T.v.s.i.p.a.a.	-0,1	7,9	0,6	-1,0	21,4	1,1	-3,3

Nota: La tasa de variación relativa al grado de ocupación se obtiene a partir de una media no ponderada.

Fuente: Servidor web del INE: www.ine.es "Encuesta sobre ocupación hotelera".

Cuadro 22
TURISMO
DISTRIBUCIÓN PORCENTUAL DE LOS VIAJEROS
SEGÚN COMUNIDAD AUTÓNOMA DE PROCEDENCIA

B.- Hoteles

Periodo	Andalucía	Aragón	Asturias	Baleares	Canarias	Cantabria	Castilla y León	Castilla-La Mancha	Cataluña	Comunidad Valenciana	Extremadura	Galicia	Madrid	Murcia	Navarra	País Vasco	La Rioja	Ceuta y Melilla	Total
1999	6,30	3,25	6,12	1,05	1,10	6,81	9,90	3,90	10,62	4,73	1,11	5,08	22,38	1,32	3,22	10,91	2,11	0,11	100
2000	6,14	3,40	5,61	0,87	1,15	6,88	9,68	3,85	10,94	4,68	1,12	4,75	23,63	1,56	2,88	10,82	1,96	0,08	100
2001	6,00	3,07	6,00	1,02	1,12	6,49	10,45	3,79	10,49	4,59	1,00	4,99	23,16	1,61	3,05	10,91	2,18	0,10	100
2002	5,71	3,41	6,70	0,77	0,99	6,81	10,46	3,40	10,08	4,73	1,20	5,26	22,75	1,28	3,28	11,07	1,98	0,12	100
2003	5,71	3,25	6,63	0,86	1,07	6,81	10,64	3,34	9,98	5,21	1,17	5,70	22,22	1,21	3,27	10,86	2,00	0,06	100
2002-7	6,54	3,80	5,01	0,51	1,16	4,26	12,56	3,83	9,49	3,52	1,34	4,34	24,51	1,35	4,98	9,71	2,80	0,27	100
-8	5,52	3,91	3,12	0,87	0,83	3,60	10,35	4,29	15,15	7,61	0,76	4,13	24,38	1,83	3,59	7,46	2,46	0,14	100
-9	8,70	2,90	6,13	0,72	1,07	5,91	10,13	3,28	10,19	5,74	2,41	5,61	22,15	2,09	3,11	8,27	1,57	0,03	100
-10	7,81	2,75	6,81	0,94	0,85	7,00	9,41	3,09	9,05	5,85	0,55	5,71	20,44	0,97	2,73	14,47	1,43	0,13	100
-11	4,06	3,75	7,39	2,03	0,74	11,65	8,32	3,48	7,79	4,35	0,95	5,38	21,54	0,79	2,26	13,85	1,50	0,17	100
-12	4,00	2,93	9,09	1,39	0,98	9,38	9,99	2,71	7,89	2,83	0,65	5,58	22,26	1,16	3,43	13,99	1,47	0,27	100
2003-1	3,43	2,38	11,00	1,85	0,81	14,61	10,04	1,92	7,95	2,34	1,33	5,99	16,52	0,67	3,10	14,24	1,76	0,05	100
-2	2,67	1,96	12,23	0,48	0,40	12,89	11,77	2,32	7,94	1,75	0,64	4,94	17,67	0,48	3,13	16,92	1,76	0,07	100
-3	2,84	2,81	8,46	0,49	0,53	7,35	10,70	5,23	6,70	2,57	3,48	6,31	19,32	0,91	3,74	16,55	2,01	-	100
-4	4,60	4,37	6,06	1,34	0,40	5,57	9,20	3,87	9,47	4,56	1,08	8,07	21,10	0,46	3,70	13,98	2,12	0,03	100
-5	3,29	2,29	7,63	1,45	0,64	5,87	11,21	4,46	9,30	4,33	1,01	7,23	25,37	1,00	2,32	10,56	2,00	0,04	100
-6	5,97	2,85	7,22	0,63	1,19	6,64	11,53	2,86	9,75	5,38	0,46	5,47	22,72	0,67	2,75	11,72	2,17	0,05	100
-7	7,13	3,69	4,67	0,86	1,66	4,40	13,08	3,08	9,06	5,07	1,34	5,16	23,31	1,16	4,73	9,15	2,33	0,11	100
-8	6,62	3,87	3,73	0,80	1,45	3,11	10,75	3,26	13,71	7,82	1,09	4,62	24,36	1,88	3,38	6,90	2,56	0,11	100
-9	8,71	3,28	6,44	0,38	1,30	6,32	10,58	3,11	10,43	7,03	1,49	5,70	21,31	1,97	2,70	7,90	1,52	0,05	100
-10	6,96	2,30	7,45	0,94	1,08	8,72	8,34	4,09	10,15	5,48	0,66	5,69	20,69	1,31	2,68	12,15	1,25	0,06	100
-11	4,55	3,35	7,65	0,91	0,71	13,61	7,01	2,35	8,68	3,44	0,51	5,70	23,97	1,34	2,60	12,24	1,34	0,05	100
-12	3,50	3,77	9,20	1,09	0,75	11,36	10,00	2,48	7,99	3,17	0,74	5,15	20,78	0,51	3,42	14,19	1,87	0,04	100
2004-1	2,26	1,93	7,97	1,50	0,82	14,39	10,37	2,16	8,27	2,39	0,80	5,75	21,04	1,05	2,79	15,07	1,46	-	100
-2	3,02	1,92	9,72	0,69	0,39	15,44	9,77	1,71	8,20	2,13	0,72	4,85	20,54	0,41	2,29	15,22	2,87	0,10	100
-3	3,21	3,79	7,19	0,87	0,75	8,24	9,28	5,52	7,19	3,04	0,68	5,47	22,43	0,51	3,46	16,68	1,67	0,02	100
T.v.s.t.a.	-43,4	-18,9	2,4	4,1	-22,8	13,0	16,1	5,3	-11,8	-37,5	15,2	-2,8	-2,2	-37,7	-1,8	21,7	34,5	-20,0	

Fuente: Servidor web del INE: www.ine.es "Encuesta sobre ocupación hotelera".

Cuadro 22
TURISMO
DISTRIBUCIÓN PORCENTUAL DE LAS PERNOCACIONES
SEGÚN COMUNIDAD AUTÓNOMA DE PROCEDENCIA

C.- Hoteles

Periodo	Andalucía	Aragón	Asturias	Baleares	Canarias	Cantabria	Castilla y León	Castilla-La Mancha	Cataluña	Comunidad Valenciana	Extremadura	Galicia	Madrid	Murcia	Navarra	País Vasco	La Rioja	Ceuta y Melilla	Total
1999	6,85	3,70	4,65	1,06	1,15	5,34	9,70	4,58	10,82	5,59	0,91	3,72	25,33	1,37	3,23	9,97	1,97	0,06	100
2000	7,10	3,49	4,48	1,03	1,34	5,84	9,85	4,91	10,85	5,38	1,11	3,52	25,14	1,60	2,89	9,49	1,91	0,07	100
2001	6,82	3,55	4,61	1,12	1,56	5,15	10,97	4,60	10,41	5,27	1,05	3,87	24,41	1,89	3,29	9,38	1,99	0,07	100
2002	6,86	3,81	5,03	0,81	1,14	6,02	10,23	4,04	10,85	6,15	1,51	4,15	23,88	1,30	3,26	9,10	1,74	0,12	100
2003	6,62	3,66	5,03	0,98	1,33	5,94	9,81	4,43	10,93	6,09	1,42	4,81	23,96	1,34	2,95	8,74	1,88	0,07	100
2002-7	6,86	3,95	3,52	0,46	1,07	3,93	12,56	3,78	9,42	3,00	1,94	3,28	27,07	1,39	6,18	8,87	2,47	0,24	100
-8	5,54	5,20	1,96	0,76	0,82	2,43	10,46	4,35	14,00	7,88	1,00	2,86	28,75	1,46	3,55	6,76	2,07	0,15	100
-9	10,44	3,05	4,72	0,58	1,46	4,98	9,04	3,42	11,18	10,61	3,52	4,71	19,53	2,55	2,30	6,52	1,36	0,05	100
-10	10,70	2,62	6,07	0,91	0,76	7,38	8,03	4,93	11,26	8,96	0,91	4,69	16,93	0,78	2,21	11,65	1,08	0,13	100
-11	5,17	2,87	6,65	2,14	0,81	10,57	8,14	5,32	8,19	5,29	1,16	4,44	21,38	0,64	2,00	13,48	1,59	0,17	100
-12	4,06	2,74	7,60	1,63	1,19	11,21	10,66	2,91	8,12	3,10	0,67	4,52	23,19	0,79	3,10	12,91	1,48	0,14	100
2003-1	3,97	2,02	9,06	3,47	0,96	15,74	8,87	2,09	10,07	3,04	1,75	6,44	15,74	0,90	2,93	11,30	1,60	0,04	100
-2	3,29	1,77	10,67	0,64	0,45	14,13	11,05	2,64	8,71	1,86	0,58	6,21	19,73	0,58	2,67	13,31	1,65	0,06	100
-3	2,87	2,14	7,23	0,33	0,50	7,60	9,69	9,82	8,52	4,16	3,85	5,36	19,25	0,75	2,73	13,78	1,42	-	100
-4	6,17	3,99	5,21	1,48	0,30	4,79	8,15	6,53	10,63	5,63	1,18	7,31	21,38	0,40	2,63	11,86	2,29	0,07	100
-5	3,83	1,90	5,84	1,80	0,99	5,96	10,15	7,15	10,14	4,82	1,15	8,08	25,15	1,29	1,98	8,23	1,46	0,07	100
-6	8,29	3,15	6,50	0,75	1,69	5,68	10,04	4,06	11,16	7,77	0,97	4,84	21,24	0,77	2,52	9,02	1,51	0,02	100
-7	6,60	4,40	3,66	0,75	1,95	3,86	11,95	3,33	8,59	5,02	1,72	3,95	26,31	1,20	5,32	8,65	2,63	0,11	100
-8	6,56	4,61	2,39	0,69	1,38	2,17	10,11	3,59	13,75	7,67	1,07	3,06	29,59	1,71	3,09	6,08	2,33	0,12	100
-9	10,84	4,64	4,51	0,48	1,59	6,02	9,73	3,55	11,41	7,79	2,25	4,28	21,13	2,75	1,90	5,65	1,43	0,04	100
-10	8,08	2,63	5,70	1,47	2,29	7,87	6,98	6,82	12,05	7,16	0,92	5,27	19,77	1,14	2,13	8,74	0,94	0,06	100
-11	6,55	2,89	6,72	1,20	0,87	13,17	6,81	2,27	10,27	3,75	0,40	5,38	24,19	1,22	2,01	10,66	1,58	0,06	100
-12	3,34	3,40	8,55	1,52	0,70	10,97	10,27	2,03	7,50	3,84	0,85	4,58	22,75	0,67	2,96	14,32	1,72	0,02	100
2004-1	2,97	1,95	8,68	2,00	0,77	12,48	10,20	2,22	6,98	2,60	0,64	5,81	24,96	1,10	2,60	12,42	1,63	-	100
-2	3,13	1,67	9,81	0,82	0,39	14,80	9,13	2,07	9,49	2,76	0,56	4,79	21,80	0,63	2,26	12,93	2,90	0,08	100
-3	3,38	3,31	6,62	0,88	0,76	7,98	8,14	9,10	8,07	3,28	0,73	5,21	22,73	0,53	3,30	14,60	1,37	0,02	100
T.v.s.t.a.	-47,2	-22,3	19,7	-11,7	-50,3	10,2	14,2	20,4	-17,7	-41,4	-11,1	3,8	4,2	-25,4	14,9	18,5	39,2	-28,6	

Fuente: Servidor web del INE: www.ine.es "Encuesta sobre ocupación hotelera".

Cuadro 22
TURISMO
ÍNDICE DE PRECIOS HOTELEROS

D.- Hoteles

Periodo	Índice de precios hoteleros		
	Índice	% de variación sobre	
		Mes anterior	Mismo mes año anterior
2001-1	120,7	2,5	13,2
-2	111,4	-7,7	3,1
-3	110,3	-1,0	6,6
-4	104,6	-5,1	3,0
-5	104,1	-0,5	5,5
-6	101,5	-2,5	2,5
-7	112,4	10,7	3,2
-8	131,4	16,9	4,5
-9	108,4	-17,5	1,0
-10	108,7	0,3	5,8
-11	116,7	7,3	5,6
-12	125,8	7,8	6,9
2002-1	101,5	2,4	7,3
-2	98,4	-3,0	4,2
-3	99,5	1,2	3,4
-4	97,0	-2,8	-1,7
-5	97,6	0,6	-1,0
-6	98,8	1,2	0,1
-7	116,0	17,4	5,2
-8	131,3	13,2	-1,4
-9	104,7	-20,3	2,4
-10	97,5	-6,8	1,2
-11	97,8	0,3	2,3
-12	104,1	6,5	5,1
2003-1	106,8	2,4	5,2
-2	100,8	-5,6	2,4
-3	98,7	-2,1	-1,1
-4	100,2	1,5	3,4
-5	100,1	-0,1	2,6
-6	102,6	2,5	3,9
-7	120,3	17,3	3,7
-8	132,7	10,3	1,0
-9	108,3	-18,4	3,5
-10	99,1	-8,5	1,6
-11	101,3	2,2	3,7
-12	110,7	9,3	6,3
2004-1	113,2	2,3	5,8
-2	107,5	-5,0	6,5
-3	100,7	-6,3	1,8

Datos provisionales: Año 2001 Base 1999. Año 2002 base 2001.

Fuente: Servidor web del INE: www.ine.es "Índice de precios hoteleros".

Cuadro 22
TURISMO
TOTAL VIAJEROS Y PERNOCACIONES

E.- Turismo rural

Periodo	Viajeros			Pernoctaciones			Grado de Ocupación % (Por Plazas)
	Españoles	Extranjeros	Total	Españoles	Extranjeros	Total	
2001	85.659	6.415	92.073	244.231	21.574	265.806	27,14
2002	109.787	8.198	117.985	285.022	24.480	309.502	25,10
2003	114.383	8.042	122.426	307.957	22.716	330.671	21,99
2001-1	2.048	47	2.095	3.609	84	3.693	6,62
-2	3.021	127	3.147	5.797	380	6.177	12,17
-3	3.668	62	3.730	6.666	143	6.809	10,67
-4	8.130	377	8.506	22.354	879	23.233	28,98
-5	4.747	581	5.328	8.949	1.162	10.111	12,88
-6	6.942	1.038	7.980	12.523	2.790	15.314	17,42
-7	11.925	1.945	13.870	40.461	6.612	47.073	48,87
-8	17.517	825	18.342	76.094	6.204	82.298	79,49
-9	9.992	885	10.876	25.774	2.408	28.182	30,45
-10	7.962	289	8.252	18.775	517	19.292	22,00
-11	5.513	101	5.615	11.668	118	11.786	13,18
-12	4.194	138	4.332	11.561	277	11.838	14,84
2002-1	3.000	87	3.087	5.798	149	5.947	8,56
-2	3.887	53	3.940	7.051	90	7.141	9,80
-3	8.155	376	8.531	20.876	1.160	22.036	24,48
-4	6.694	481	7.175	13.604	937	14.541	15,19
-5	8.408	999	9.407	16.704	1.954	18.658	17,75
-6	9.542	712	10.253	18.131	1.744	19.875	18,64
-7	15.629	1.799	17.429	43.596	4.268	47.865	41,65
-8	21.940	1.639	23.580	88.779	7.418	96.197	76,10
-9	11.737	1.128	12.866	28.704	4.681	33.384	28,65
-10	8.560	559	9.119	17.172	1.263	18.436	16,90
-11	6.524	243	6.767	12.655	535	13.190	12,06
-12	5.710	122	5.832	11.952	279	12.232	12,15
2003-1	2.268	83	2.351	3.974	286	4.260	4,98
-2	3.899	101	3.999	6.431	444	6.875	7,56
-3	5.549	283	5.832	10.005	933	10.938	9,55
-4	10.285	340	10.625	26.132	1.581	27.713	22,85
-5	7.432	486	7.918	17.837	1.365	19.202	14,70
-6	8.920	1.150	10.070	18.271	2.880	21.151	16,28
-7	16.701	1.491	18.192	47.503	3.594	51.097	35,39
-8	26.673	2.182	28.856	106.510	6.776	113.286	72,15
-9	12.867	1.140	14.008	31.507	2.734	34.240	23,96
-10	7.973	387	8.360	14.989	1.169	16.158	12,55
-11	5.159	169	5.328	10.398	623	11.020	9,26
-12	6.657	230	6.887	14.400	331	14.731	12,78
2004-1	2.864	82	2.947	7.696	174	7.870	7,58
-2	4.734	260	4.993	8.100	502	8.602	8,06
-3	8.711	55	8.766	16.945	165	17.110	13,00
T.v.s.t.a.	-17,6	-49,5	-18,8	-17,7	-60,4	-19,9	-17,2
T.v.s.i.p.a.a.	39,2	-15,0	37,1	60,4	-49,4	52,1	29,7

Fuente: Servidor web del INE: www.ine.es "Encuesta de ocupación en alojamientos de turismo rural".

Cuadro 22
TURISMO
DISTRIBUCIÓN PORCENTUAL DE LOS VIAJEROS
SEGÚN COMUNIDAD AUTÓNOMA DE PROCEDENCIA

F.- Turismo rural

Periodo	Andalucía	Aragón	Asturias	Baleares	Canarias	Cantabria	Castilla y León	Castilla-La Mancha	Cataluña	Comunidad Valenciana	Extremadura	Galicia	Madrid	Murcia	Navarra	País Vasco	La Rioja	Ceuta y Melilla	Total
2001	3,17	2,63	3,23	0,54	0,93	11,91	8,16	2,36	9,67	4,93	0,66	2,76	27,84	1,14	2,41	16,11	1,39	0,15	100
2002	2,88	2,60	3,83	0,64	0,89	12,44	6,81	2,67	9,83	4,56	0,43	3,20	26,70	0,93	2,36	17,10	2,11	0,02	100
2003	3,53	3,00	3,93	0,66	0,69	11,09	7,55	2,43	9,33	5,66	0,72	3,08	24,55	1,08	3,38	17,77	1,51	0,04	100
2002-4	2,35	2,73	7,19	0,99	0,62	13,38	9,29	1,61	3,84	3,72	-	2,23	19,83	0,99	2,73	26,15	2,35	-	100
-5	2,58	0,52	5,79	0,83	1,76	16,32	7,44	1,14	4,24	1,34	0,21	11,78	28,00	0,21	0,83	16,01	1,03	-	100
-6	0,50	3,19	2,77	0,17	0,42	15,42	6,62	1,76	5,28	2,43	0,42	1,51	28,08	0,59	2,01	23,81	5,03	-	100
-7	5,52	3,05	3,05	0,36	1,03	7,59	8,31	4,34	12,24	3,61	0,52	2,89	30,30	1,08	2,89	10,12	3,10	-	100
-8	4,91	3,77	1,40	0,64	0,87	3,28	3,62	4,04	20,08	11,62	0,91	3,21	29,06	2,04	2,57	6,34	1,66	-	100
-9	3,72	2,51	4,67	0,27	1,22	11,04	6,64	3,99	10,36	4,60	0,68	2,51	26,47	1,62	2,64	15,30	1,76	-	100
-10	1,61	3,82	5,62	0,30	1,51	16,37	5,02	1,31	8,03	3,92	0,40	3,51	23,09	0,20	1,91	21,89	1,51	-	100
-11	0,26	1,54	6,15	1,41	0,77	22,95	5,90	1,54	3,46	0,77	-	0,64	25,77	0,64	2,69	24,23	1,28	-	100
-12	2,29	2,75	5,20	0,31	0,92	20,34	13,30	1,83	6,57	1,22	-	2,60	11,77	-	1,68	27,37	1,83	-	100
2003-1	0,41	3,66	11,79	-	-	18,70	7,72	0,81	4,07	0,81	-	2,03	2,85	0,81	0,81	43,09	2,03	0,41	100
-2	-	1,72	7,10	0,86	-	26,88	7,10	0,22	1,08	0,65	0,43	2,37	15,05	-	1,94	33,76	0,86	-	100
-3	-	2,04	6,45	0,34	0,51	19,35	7,81	1,19	1,53	0,68	-	4,41	15,28	0,68	3,06	35,99	0,68	-	100
-4	0,27	4,56	2,95	0,54	0,18	8,76	6,79	5,81	6,70	1,25	0,18	5,27	26,01	0,54	3,93	23,95	2,32	-	100
-5	1,89	2,89	4,78	0,25	0,25	8,30	9,69	3,40	6,16	1,51	0,50	4,78	34,34	0,50	1,51	17,99	1,26	-	100
-6	0,30	1,97	4,43	0,20	0,98	13,98	13,29	2,17	4,43	2,36	-	1,87	26,87	0,49	3,74	21,95	0,98	-	100
-7	7,07	3,24	2,02	1,17	1,22	8,24	7,28	3,03	10,15	5,53	1,86	3,88	29,91	1,01	3,03	10,15	1,12	0,11	100
-8	6,20	4,59	1,23	0,41	0,68	3,46	4,31	3,18	17,80	13,11	1,27	3,97	27,59	2,23	2,67	5,58	1,71	-	100
-9	3,79	2,71	3,45	1,01	1,08	9,34	8,66	2,37	11,77	5,41	0,74	3,11	26,45	0,61	5,68	12,58	1,08	0,14	100
-10	1,62	2,31	6,24	0,69	0,69	22,29	6,00	0,69	8,66	5,31	-	0,92	16,17	0,46	7,62	18,82	1,50	-	100
-11	1,90	0,69	4,66	0,34	0,34	26,72	7,93	1,72	2,41	-	-	1,21	19,31	-	2,07	30,00	0,69	-	100
-12	0,83	0,28	6,64	0,69	0,14	12,17	8,58	0,28	2,07	1,66	0,28	1,38	15,35	1,80	2,49	42,60	2,77	-	100
2004-1	0,64	1,28	8,95	1,92	0,96	16,29	12,78	0,64	2,56	2,24	-	1,60	24,92	-	0,64	24,60	-	-	100
-2	1,10	0,91	5,48	1,10	-	19,56	5,12	3,29	3,29	-	0,37	0,37	18,46	-	3,84	35,65	1,46	-	100
-3	-	3,58	5,47	-	1,16	14,21	10,42	3,05	2,21	1,58	0,42	3,37	24,95	-	1,37	26,95	1,26	-	100
T.v.s.t.a.	-60,0	75,9	13,5	75,6	81,2	-18,2	25,8	159,5	-38,7	-45,2	182,1	52,1	34,4	-100,0	-52,0	-4,6	-45,2	n.c.	

Cuadro 22
TURISMO
DISTRIBUCIÓN PORCENTUAL DE LAS PERNOCTACIONES
SEGÚN COMUNIDAD AUTÓNOMA DE PROCEDENCIA

G.- Turismo rural

Periodo	Andalucía	Aragón	Asturias	Baleares	Canarias	Cantabria	Castilla y León	Castilla-La Mancha	Cataluña	Comunidad Valenciana	Extremadura	Galicia	Madrid	Murcia	Navarra	País Vasco	La Rioja	Ceuta y Melilla	Total
2001	4,38	3,52	2,58	0,60	1,17	8,43	7,10	2,70	11,86	7,12	0,53	2,51	29,72	1,39	2,42	12,62	1,22	0,13	100
2002	4,23	2,99	2,93	0,68	0,94	8,65	6,13	3,20	12,27	6,93	0,54	2,64	28,78	1,17	2,46	13,54	1,89	0,02	100
2003	3,61	3,42	3,51	1,02	0,75	9,79	7,41	3,30	10,10	6,06	0,58	2,98	24,64	1,24	2,99	17,11	1,45	0,04	100
2002-4	3,05	2,93	6,77	2,56	1,04	12,62	9,63	1,83	3,84	4,27	-	2,13	17,20	1,95	2,50	25,18	2,50	-	100
-5	3,64	0,36	4,00	0,52	3,48	14,09	7,54	0,68	3,17	1,92	0,10	10,97	32,66	0,10	1,14	14,25	1,35	-	100
-6	0,44	4,01	1,99	0,09	0,71	14,20	6,75	1,81	7,19	3,57	0,88	2,07	26,95	1,72	1,59	21,92	4,10	-	100
-7	6,31	2,70	2,04	0,39	1,26	4,07	6,89	4,89	13,66	6,26	1,02	2,17	30,72	0,87	3,61	9,57	3,59	-	100
-8	6,29	3,73	1,02	0,49	0,52	1,91	3,30	4,22	20,71	13,20	0,54	1,55	31,95	1,85	2,29	5,19	1,20	0,03	100
-9	5,40	4,04	3,24	0,39	1,30	8,19	6,45	4,87	12,07	5,45	1,33	2,71	25,44	1,72	2,96	13,15	1,27	-	100
-10	3,05	4,45	4,85	0,40	1,35	13,51	4,90	1,05	10,21	5,71	0,30	2,35	24,42	0,45	1,90	20,02	1,05	-	100
-11	1,19	1,59	8,92	1,26	0,66	18,44	5,88	1,06	4,36	0,66	-	2,58	28,22	0,93	2,51	20,29	1,45	-	100
-12	2,05	3,21	5,26	0,29	0,88	21,40	11,47	1,90	5,92	1,46	-	2,70	12,20	-	1,75	27,32	2,19	-	100
2003-1	0,23	3,48	9,98	-	-	16,24	10,21	0,46	7,19	1,16	-	4,18	4,18	0,93	0,46	38,75	1,62	0,93	100
-2	-	1,30	8,87	2,61	-	21,77	10,04	0,13	0,65	0,39	0,26	2,22	14,99	-	1,83	34,42	0,52	-	100
-3	-	1,88	7,44	0,38	0,28	16,85	8,66	1,79	2,73	0,38	0,19	5,65	17,14	1,51	2,64	31,54	0,94	-	100
-4	0,32	4,96	2,50	0,84	0,70	6,61	7,14	7,81	6,79	1,76	0,21	5,91	25,08	0,70	3,73	22,55	2,39	-	100
-5	2,04	1,83	3,46	0,10	0,52	6,60	9,80	1,83	5,40	1,05	0,47	4,72	40,88	0,21	1,15	18,24	1,68	-	100
-6	1,01	2,40	3,08	0,67	0,48	13,26	12,54	3,46	5,19	3,94	-	1,92	28,83	1,06	3,03	18,55	0,58	-	100
-7	8,05	3,23	1,55	1,57	1,18	7,45	6,54	4,05	11,15	5,40	1,72	2,65	32,95	1,01	2,76	7,96	0,69	0,07	100
-8	7,10	5,60	0,75	0,60	0,52	2,13	4,52	3,08	18,90	14,39	0,99	2,97	28,83	2,04	1,80	4,30	1,47	-	100
-9	3,84	3,18	2,74	1,13	1,55	8,79	6,66	3,92	13,48	7,60	0,72	2,76	26,80	1,05	4,31	9,98	1,38	0,11	100
-10	1,84	1,97	6,63	0,37	0,74	20,52	6,27	0,49	7,49	6,76	-	1,04	20,76	0,74	6,94	16,40	1,04	-	100
-11	1,28	0,68	5,30	0,17	0,86	19,93	9,92	1,54	13,60	-	-	1,11	18,56	-	1,88	24,81	0,34	-	100
-12	0,77	0,26	5,18	1,09	0,06	11,25	8,76	0,64	3,26	1,28	0,26	1,28	16,62	1,66	2,56	42,14	2,94	-	100
2004-1	0,95	1,43	11,30	2,38	0,36	9,75	12,01	3,57	3,80	5,11	-	0,95	28,78	1,66	0,71	17,24	-	-	100
-2	1,28	1,07	5,88	1,07	-	18,59	4,81	4,70	3,21	-	0,43	0,21	17,95	-	4,06	35,04	1,71	-	100
-3	-	3,63	4,82	-	0,70	10,98	9,74	3,08	2,54	2,33	0,32	3,35	28,63	-	1,57	26,89	1,41	-	100
T.v.s.t.a.	-42,7	110,7	28,6	111,7	-36,1	-23,9	6,5	325,1	-60,8	-7,5	188,5	31,5	34,7	-30,8	-44,3	-5,0	-27,8	n.c.	

Fuente: Servidor web del INE: www.ine.es "Encuesta de ocupación en alojamientos de turismo rural".

Cuadro 22
TURISMO
TOTAL VIAJEROS Y PERNOCTACIONES

H.- Acampamentos

Periodo	Viajeros			Pernoctaciones			Grado de Ocupación % (Por Parcelas)
	Españoles	Extranjeros	Total	Españoles	Extranjeros	Total	
1997	106.959	45.939	152.898	407.140	132.879	540.019	10,17
1998	127.196	49.345	176.541	558.988	144.229	703.217	12,65
1999	135.883	52.297	188.180	525.697	166.208	691.905	23,80
2000	142.024	59.152	201.176	534.222	209.141	743.363	n.d.
2001	216.280	54.684	270.964	834.618	185.258	1.019.878	36,46
2002	210.548	60.102	270.650	933.238	200.484	1.133.722	39,25
2003	224.144	65.250	289.394	946.826	193.450	1.140.276	37,63
2001-1	323	27	350	514	97	611	19,47
-2	216	24	240	392	40	432	16,91
-3	917	115	1.032	1.630	283	1.913	15,55
-4	19.239	1.076	20.314	56.597	2.366	58.963	29,09
-5	6.935	1.887	8.822	15.748	4.801	20.549	28,81
-6	16.864	5.036	21.900	49.894	13.076	62.970	30,06
-7	62.452	18.888	81.340	220.893	66.021	286.914	44,27
-8	85.201	22.258	107.459	393.510	82.061	475.571	60,21
-9	13.090	4.774	17.864	71.470	14.965	86.436	29,67
-10	5.642	314	5.956	13.737	943	14.681	35,03
-11	3.900	201	4.101	7.071	330	7.401	34,84
-12	1.501	84	1.585	3.162	275	3.437	41,18
2002-1	1.714	35	1.749	5.195	62	5.257	41,55
-2	2.076	292	2.368	4.444	904	5.348	37,79
-3	9.185	496	9.681	61.734	1.258	62.992	41,31
-4	12.317	1.054	13.371	33.561	2.250	35.811	31,70
-5	13.472	2.210	15.682	28.033	6.399	34.432	32,91
-6	23.421	4.641	28.063	53.559	13.689	67.247	30,59
-7	53.267	21.439	74.706	257.783	70.352	328.135	47,57
-8	65.888	23.688	89.577	391.185	85.702	476.886	59,54
-9	16.944	5.509	22.452	74.526	17.888	92.414	31,34
-10	7.068	492	7.560	12.453	1.182	13.636	35,40
-11	3.690	206	3.896	7.984	510	8.494	35,21
-12	1.506	40	1.546	2.781	288	3.069	31,84
2003-1	269	14	283	546	24	570	28,05
-2	562	131	693	1.029	383	1.412	32,28
-3	3.643	400	4.044	5.499	938	6.437	38,57
-4	13.102	967	14.070	44.926	3.489	48.416	32,46
-5	17.031	2.501	19.532	39.922	6.040	45.963	31,82
-6	30.609	8.123	38.732	99.688	21.077	120.765	29,24
-7	60.806	21.475	82.281	278.655	62.857	341.512	46,53
-8	71.409	24.419	95.828	395.411	77.648	473.060	55,23
-9	19.494	6.222	25.716	67.427	17.726	85.153	29,58
-10	4.048	891	4.940	6.031	2.738	8.769	31,06
-11	2.628	98	2.726	6.663	483	7.145	32,15
-12	543	9	552	1.029	47	1.076	43,27
2004-1	391	352	743	722	615	1.337	27,15
-2	943	40	983	1.529	87	1.616	40,82
-3	2.473	139	2.612	3.853	595	4.447	36,41
T.v.s.ta.	-47,3	-46,8	-47,2	-55,5	-60,3	-56,4	-2,0
T.v.s.i.p.a.a.	-14,9	-2,6	-13,6	-13,7	-3,6	-12,1	5,5

Fuente: Servidor web del INE: www.ine.es "Encuesta de ocupación en acampamentos turísticos".

Cuadro 22
TURISMO
DISTRIBUCIÓN PORCENTUAL DE LOS VIAJEROS
SEGÚN COMUNIDAD AUTÓNOMA DE PROCEDENCIA

I.- Acampamentos

Periodo	Andalucía	Aragón	Asturias	Baleares	Canarias	Cantabria	Castilla y León	Castilla-La Mancha	Cataluña	Comunidad Valenciana	Extremadura	Galicia	Madrid	Murcia	Navarra	País Vasco	La Rioja	Ceuta y Melilla	Total
1999	2,41	2,49	2,77	0,17	0,27	9,84	23,28	2,63	7,01	2,90	0,62	2,56	11,59	0,60	3,07	25,80	1,92	0,07	100
2000	2,93	2,34	2,42	0,15	0,40	12,06	22,36	2,36	7,78	2,79	0,61	2,20	12,31	1,06	3,18	22,48	2,49	0,08	100
2001	1,44	1,79	1,93	0,25	0,28	14,03	17,84	1,81	5,74	2,03	0,43	1,41	8,09	0,46	3,08	37,35	1,96	0,08	100
2002	1,43	1,98	1,39	0,10	0,45	11,36	18,80	0,96	5,11	1,59	0,50	1,63	6,75	0,45	2,82	42,35	2,23	0,02	100
2003	1,74	1,84	1,98	0,11	0,25	12,87	18,44	1,24	5,84	2,42	0,50	2,00	7,66	0,40	2,77	37,29	2,60	0,05	100
2002-7	2,19	2,81	1,56	0,15	0,60	7,67	26,50	1,01	3,92	1,65	0,46	1,66	7,42	0,59	3,82	34,90	3,07	0,03	100
-8	1,80	3,13	1,39	0,13	0,24	5,71	24,67	0,98	10,37	2,99	0,70	2,68	11,10	0,77	4,23	25,73	3,34	0,03	100
-9	1,76	0,87	2,46	0,15	2,61	14,30	13,07	1,11	3,56	0,90	0,57	0,67	3,72	0,49	1,35	51,69	0,71	-	100
-10	-	-	-	-	-	-	-	-	-	-	-	-	-	-	-	-	-	-	-
-11	-	-	-	-	-	-	-	-	-	-	-	-	-	-	-	-	-	-	-
-12	-	-	-	-	-	-	-	-	-	-	-	-	-	-	-	-	-	-	-
2003-1	-	-	-	-	-	-	-	-	-	-	-	-	-	-	-	-	-	-	-
-2	-	-	-	-	-	-	-	-	-	-	-	-	-	-	-	-	-	-	-
-3	-	-	-	-	-	-	-	-	-	-	-	-	-	-	-	-	-	-	-
-4	0,31	0,23	0,99	-	-	9,70	7,24	0,70	1,14	0,06	-	0,75	3,12	-	0,83	74,40	0,51	-	100
-5	0,27	0,10	0,74	-	0,07	16,60	10,57	0,03	1,74	-	0,10	0,31	3,21	-	1,98	63,21	1,06	-	100
-6	0,13	0,46	2,22	-	0,04	18,94	18,68	0,40	1,70	0,78	0,21	0,82	2,98	-	1,31	48,87	2,45	-	100
-7	2,40	2,35	2,90	0,07	0,32	13,66	21,60	1,73	5,67	2,19	0,75	2,61	7,29	0,46	3,44	29,21	3,23	0,12	100
-8	2,87	3,28	1,97	0,22	0,41	7,70	23,24	1,89	10,75	4,81	0,76	2,86	13,53	0,80	3,81	17,42	3,63	0,06	100
-9	1,35	0,88	1,65	0,18	0,25	13,02	10,24	0,82	4,87	1,90	0,21	1,68	4,93	0,25	2,50	53,99	1,28	-	100
-10	-	-	-	-	-	-	-	-	-	-	-	-	-	-	-	-	-	-	-
-11	-	-	-	-	-	-	-	-	-	-	-	-	-	-	-	-	-	-	-
-12	-	-	-	-	-	-	-	-	-	-	-	-	-	-	-	-	-	-	-
2004-1	-	-	-	-	-	-	-	-	-	-	-	-	-	-	-	-	-	-	-
-2	-	-	-	-	-	-	-	-	-	-	-	-	-	-	-	-	-	-	-
-3	-	-	-	-	-	-	-	-	-	-	-	-	-	-	-	-	-	-	-
T.v.s.ta.	n.c.	n.c.	n.c.	n.c.	n.c.	n.c.	n.c.	n.c.	n.c.	n.c.	n.c.	n.c.	n.c.	n.c.	n.c.	n.c.	n.c.	n.c.	n.c.

Fuente: Servidor web del INE: www.ine.es "Encuesta de ocupación en acampamentos turísticos".

Cuadro 22
TURISMO
DISTRIBUCIÓN PORCENTUAL DE LAS PERNOCTACIONES
SEGÚN COMUNIDAD AUTÓNOMA DE PROCEDENCIA

J.- Acampamentos

Periodo	Andalucía	Aragón	Asturias	Baleares	Canarias	Cantabria	Castilla y León	Castilla-La Mancha	Cataluña	Comunidad Valenciana	Extremadura	Galicia	Madrid	Murcia	Navarra	País Vasco	La Rioja	Ceuta y Melilla	Total
1999	1,95	2,58	1,92	0,12	0,18	15,13	19,08	2,20	6,51	2,65	0,42	1,62	12,68	0,41	2,51	28,39	1,62	0,04	100
2000	2,32	2,69	1,86	0,08	0,27	11,52	21,13	1,96	7,04	2,62	0,67	1,61	12,20	0,84	3,19	27,58	2,38	0,04	100
2001	1,12	1,88	1,34	0,14	0,12	15,22	16,49	1,35	5,50	1,96	0,31	1,05	8,44	0,38	2,68	39,31	2,69	0,03	100
2002	1,13	2,09	0,97	0,04	0,23	15,44	16,41	0,91	3,99	1,45	0,37	1,04	7,43	0,37	2,55	43,32	2,16	0,01	100
2003	0,98	1,67	1,33	0,05	0,11	15,23	14,05	0,93	3,84	1,64	0,31	1,02	6,29	0,26	2,25	47,89	2,13	0,03	100
2002-7	1,67	2,61	1,16	0,04	0,24	13,51	19,22	1,42	3,25	1,48	0,43	0,97	8,23	0,48	3,92	38,47	2,87	0,01	100
-8	1,18	2,85	0,79	0,05	0,08	10,92	19,58	0,71	5,92	2,13	0,43	1,25	9,17	0,53	2,80	39,10	2,51	0,01	100
-9	1,23	0,88	1,45	0,03	1,62	19,70	13,36	0,80	2,98	0,47	0,32	0,51	5,43	0,15	1,01	48,24	1,83	-	100
-10	-	-	-	-	-	-	-	-	-	-	-	-	-	-	-	-	-	-	-
-11	-	-	-	-	-	-	-	-	-	-	-	-	-	-	-	-	-	-	-
-12	-	-	-	-	-	-	-	-	-	-	-	-	-	-	-	-	-	-	-
2003-1	-	-	-	-	-	-	-	-	-	-	-	-	-	-	-	-	-	-	-
-2	-	-	-	-	-	-	-	-	-	-	-	-	-	-	-	-	-	-	-
-3	-	-	-	-	-	-	-	-	-	-	-	-	-	-	-	-	-	-	-
-4	0,19	0,22	0,68	-	-	6,61	5,53	0,42	1,50	0,07	-	0,58	2,79	-	0,72	80,03	0,67	-	100
-5	0,24	0,12	0,67	-	0,02	12,38	8,68	0,02	1,66	-	0,08	0,51	2,89	-	2,07	69,77	0,88	-	100
-6	0,23	0,25	1,35	-	0,01	18,89	14,69	0,16	1,29	0,52	0,10	0,38	2,48	-	1,02	55,60	3,04	-	100
-7	1,53	2,06	1,73	0,04	0,18	16,47	17,94	1,17	4,02	1,35	0,45	1,31	6,89	0,43	3,42	38,44	2,51	0,06	100
-8	1,33	2,96	1,31	0,07	0,15	13,36	14,77	1,50	6,32	3,24	0,39	1,18	10,15	0,42	2,37	37,91	2,53	0,03	100
-9	0,87	1,28	1,84	0,07	0,15	16,52	11,62	0,96	3,76	1,77	0,47	1,53	4,45	0,14	2,21	51,07	1,31	-	100
-10	-	-	-	-	-	-	-	-	-	-	-	-	-	-	-	-	-	-	-
-11	-	-	-	-	-	-	-	-	-	-	-	-	-	-	-	-	-	-	-
-12	-	-	-	-	-	-	-	-	-	-	-	-	-	-	-	-	-	-	-
2004-1	-	-	-	-	-	-	-	-	-	-	-	-	-	-	-	-	-	-	-
-2	-	-	-	-	-	-	-	-	-	-	-	-	-	-	-	-	-	-	-
-3	-	-	-	-	-	-	-	-	-	-	-	-	-	-	-	-	-	-	-
T.v.s.ta.	n.c.	n.c.	n.c.	n.c.	n.c.	n.c.	n.c.	n.c.	n.c.	n.c.	n.c.	n.c.	n.c.	n.c.	n.c.	n.c.	n.c.	n.c.	n.c.

Fuente: Servidor web del INE: www.ine.es "Encuesta de ocupación en acampamentos turísticos".

Cuadro 22
TURISMO
TOTAL VIAJEROS Y PERNOCTACIONES

K.- Apartamentos

Periodo	Viajeros			Pernoctaciones			Grado de Ocupación % (Por Plazas)
	Españoles	Extranjeros	Total	Españoles	Extranjeros	Total	
2000	29.380	2.974	32.354	158.626	17.075	175.701	32,18
2001	31.277	2.710	33.987	158.614	16.709	175.325	32,34
2002	45.261	3.356	48.617	233.158	19.050	252.208	38,23
2003	44.016	4.802	48.818	222.044	21.524	243.568	33,41
2001-1	490	45	535	1.757	240	1.998	9,51
-2	956	26	982	2.244	146	2.390	11,12
-3	1.126	62	1.188	2.891	442	3.333	14,25
-4	2.560	118	2.678	7.362	686	8.048	18,86
-5	1.246	192	1.438	3.464	911	4.375	9,90
-6	2.728	502	3.230	9.422	1.838	11.260	18,87
-7	5.324	587	5.911	32.593	4.274	36.867	51,68
-8	7.849	457	8.306	58.414	3.786	62.200	74,23
-9	4.816	422	5.238	25.338	2.148	27.486	36,96
-10	2.414	130	2.544	7.457	574	8.031	21,08
-11	724	68	792	3.408	742	4.150	14,59
-12	1.044	101	1.145	4.264	922	5.187	18,09
2002-1	621	18	638	2.869	235	3.104	13,11
-2	967	148	1.115	3.441	708	4.149	18,49
-3	2.371	94	2.465	8.275	557	8.831	26,91
-4	2.268	280	2.548	8.496	1.162	9.658	20,27
-5	3.568	348	3.915	9.603	1.796	11.400	22,70
-6	5.650	498	6.148	19.110	3.292	22.402	27,66
-7	7.895	736	8.630	53.630	4.978	58.608	62,59
-8	10.018	619	10.637	73.197	3.621	76.818	79,41
-9	5.420	326	5.746	30.464	1.534	31.998	38,44
-10	2.630	155	2.784	10.662	507	11.169	25,88
-11	2.314	82	2.396	8.264	274	8.538	21,52
-12	1.539	52	1.591	5.147	386	5.533	14,83
2003-1	1.023	52	1.076	3.689	203	3.893	12,95
-2	804	35	839	3.444	441	3.885	12,55
-3	1.798	446	2.244	6.700	1.099	7.799	19,45
-4	3.048	780	3.828	11.034	3.376	14.410	23,90
-5	2.950	620	3.570	11.832	1.862	13.694	21,07
-6	5.264	229	5.494	20.256	2.550	22.806	27,63
-7	7.039	621	7.660	46.322	3.271	49.594	52,19
-8	10.928	822	11.750	71.665	3.700	75.365	72,35
-9	5.730	496	6.226	26.784	1.874	28.658	33,41
-10	2.243	557	2.800	6.581	2.162	8.744	31,78
-11	1.822	84	1.906	8.400	652	9.052	19,88
-12	1.367	60	1.426	5.337	334	5.671	14,80
2004-1	757	87	844	3.335	362	3.697	11,84
-2	1.040	78	1.118	4.161	344	4.505	14,16
-3	2.573	179	2.752	7.433	812	8.246	18,14
T.v.s.ta.	-19,6	-50,9	-23,1	-26,5	-51,8	-29,9	-33,6
T.v.s.i.p.a.a.	20,6	-35,5	13,3	7,9	-12,9	5,6	-1,8

Fuente: Servidor web del INE: www.ine.es "Encuesta de ocupación en apartamentos turísticos".

Cuadro 22

TURISMO

DISTRIBUCIÓN PORCENTUAL DE LOS VIAJEROS
SEGÚN COMUNIDAD AUTÓNOMA DE PROCEDENCIA

L.- Apartamentos

Periodo	Andalucía	Aragón	Asturias	Baleares	Canarias	Cantabria	Castilla y León	Castilla- La Mancha	Cataluña	Comunidad Valenciana	Extre- madura	Galicia	Madrid	Murcia	Navarra	País Vasco	La Rioja	Ceuta y Melilla	Total
2000	4,49	5,47	3,11	0,33	1,23	11,45	11,09	3,23	5,47	3,72	1,17	5,09	19,89	1,59	4,59	13,82	4,06	0,19	100
2001	3,60	4,78	2,96	0,48	0,77	6,35	14,26	2,21	7,01	4,96	1,53	4,68	19,84	1,10	5,42	15,94	3,91	0,19	100
2002	3,49	6,56	3,07	0,28	0,64	6,85	11,40	4,99	8,54	4,64	0,81	5,14	19,51	0,94	5,44	13,67	3,75	0,29	100
2003	3,47	4,82	3,25	0,39	0,78	5,34	14,46	3,69	7,23	4,15	1,86	4,62	19,07	1,56	4,40	17,03	3,80	0,06	100
2002-7	4,07	6,99	1,20	0,16	0,73	3,10	12,96	4,84	7,24	5,24	1,19	3,03	26,86	1,79	8,73	8,18	3,45	0,26	100
-8	3,16	7,42	1,61	0,36	0,34	1,26	8,80	5,15	16,06	8,76	0,81	2,73	28,07	0,56	4,64	7,38	2,75	0,12	100
-9	5,54	3,91	3,10	0,15	1,00	7,82	14,02	5,72	8,56	5,83	0,70	4,83	19,45	0,81	5,20	11,14	1,99	0,22	100
-10	0,55	30,29	3,54	0,16	0,16	11,68	14,63	4,53	2,01	1,25	0,16	2,67	12,25	-	0,60	13,78	1,73	-	100
-11	0,61	15,90	3,80	0,43	0,52	15,64	8,99	1,30	1,99	0,95	1,73	8,73	6,22	0,26	12,36	17,98	2,42	0,17	100
-12	1,44	1,59	5,10	-	-	21,14	7,06	3,62	6,30	0,27	1,21	4,56	15,12	2,79	2,12	23,51	4,16	-	100
2003-1	1,03	0,76	10,66	-	0,51	31,96	10,00	-	3,60	1,03	-	4,63	10,32	1,03	1,03	20,88	2,06	0,51	100
-2	2,37	0,38	3,86	-	0,36	25,93	13,17	1,09	5,47	1,68	-	8,39	6,91	1,17	0,36	25,56	2,92	0,36	100
-3	1,25	1,38	4,68	0,23	-	12,69	10,08	1,21	7,41	1,59	-	3,95	8,10	-	4,14	40,20	2,86	0,23	100
-4	0,98	3,15	5,58	0,13	0,85	7,35	10,17	2,62	5,58	4,92	0,52	7,35	15,68	0,26	6,36	25,92	2,43	0,13	100
-5	0,46	1,38	3,48	-	0,95	4,27	27,48	2,79	2,22	1,25	-	7,45	21,13	0,41	2,48	22,71	1,53	-	100
-6	2,29	7,43	6,98	0,27	0,95	3,33	27,91	2,49	2,56	0,91	0,53	2,30	11,00	0,66	3,40	18,60	8,41	-	100
-7	5,02	6,15	1,98	-	1,19	2,37	13,83	3,72	6,40	4,58	2,24	4,97	24,80	2,09	7,54	9,66	3,39	0,06	100
-8	5,08	7,27	1,06	0,33	0,45	0,90	10,32	3,70	13,74	6,94	1,54	3,20	28,62	2,62	4,17	6,50	3,56	-	100
-9	5,17	4,29	3,21	0,98	1,43	5,06	15,43	4,50	5,51	4,05	1,15	5,83	18,50	2,51	4,92	12,74	4,54	0,17	100
-10	2,53	2,51	4,77	0,70	0,70	8,82	7,47	1,76	8,97	7,34	1,08	3,14	11,23	0,96	3,60	32,85	1,55	-	100
-11	0,55	0,88	2,63	-	0,22	9,11	5,38	17,78	2,96	2,85	19,98	3,62	5,60	0,33	1,10	23,93	3,07	-	100
-12	2,00	1,67	2,93	2,72	-	13,81	8,25	0,60	4,37	0,77	-	5,39	12,13	0,67	3,20	39,19	2,29	-	100
2004-1	0,82	1,64	3,55	1,36	0,55	24,73	11,85	1,09	0,78	1,62	0,55	10,08	12,20	2,11	1,91	21,88	3,27	-	100
-2	2,62	1,49	7,64	1,86	0,56	19,95	13,61	3,92	1,50	0,37	1,49	5,42	8,39	0,75	2,25	24,84	3,35	-	100
-3	9,73	20,79	1,53	0,08	-	12,23	7,61	2,20	9,50	1,02	0,60	3,14	11,64	4,62	1,45	12,20	1,66	-	100
T.v.s.t.a.	159,3	372,7	23,1	-3,5	20,7	79,3	56,7	-64,2	-27,7	-72,5	-87,5	53,4	11,3	281,6	-29,0	-38,6	19,8	n.c.	

Cuadro 22
TURISMO
DISTRIBUCIÓN PORCENTUAL DE LAS PERNOCTACIONES
SEGÚN COMUNIDAD AUTÓNOMA DE PROCEDENCIA

M.- Apartamentos

Periodo	Andalucía	Aragón	Asturias	Baleares	Canarias	Cantabria	Castilla y León	Castilla-La Mancha	Cataluña	Comunidad Valenciana	Extremadura	Galicia	Madrid	Murcia	Navarra	País Vasco	La Rioja	Ceuta y Melilla	Total
2000	5,74	6,37	2,39	0,34	1,16	8,67	9,88	3,41	7,12	5,46	1,13	4,43	24,54	1,95	3,34	9,81	3,69	0,23	100
2001	4,09	6,31	1,86	0,43	0,85	4,95	13,38	2,10	9,61	6,04	1,63	3,57	23,56	1,12	4,70	12,38	3,17	0,23	100
2002	3,55	8,41	2,05	0,42	0,59	9,47	6,92	4,85	9,75	5,44	0,82	3,37	26,07	1,15	4,67	9,39	2,92	0,16	100
2003	4,29	5,46	2,24	0,23	1,05	6,42	12,72	4,19	8,51	4,25	2,58	3,97	24,91	1,60	3,81	10,43	3,29	0,04	100
2002-7	4,60	7,34	0,76	0,12	0,89	1,60	10,30	5,65	7,23	4,58	0,90	2,62	31,29	2,14	8,21	8,27	3,28	0,22	100
-8	2,92	6,94	1,33	0,37	0,23	0,94	6,76	5,46	15,50	8,94	0,76	2,37	34,08	0,41	3,86	6,12	2,90	0,08	100
-9	5,10	5,42	1,34	0,05	1,26	5,85	13,00	4,75	8,80	5,92	1,27	3,52	28,23	1,31	4,43	8,55	1,02	0,18	100
-10	0,52	50,11	3,41	0,35	0,23	14,53	8,42	1,49	3,14	0,77	0,12	1,84	7,34	-	0,15	7,02	0,56	-	100
-11	0,58	30,30	3,53	0,34	0,24	22,99	6,29	1,21	2,44	1,11	1,21	4,11	6,27	0,07	3,92	13,26	2,06	0,05	100
-12	1,03	1,35	4,73	-	0,48	33,83	7,23	2,13	5,54	0,16	0,72	3,53	11,65	3,93	2,76	18,04	2,89	-	100
2003-1	0,84	0,30	6,85	0,30	1,08	46,80	7,73	0,12	5,28	0,42	-	5,16	10,82	0,24	0,72	12,74	0,48	0,12	100
-2	2,68	0,10	6,53	-	0,76	38,64	7,59	0,51	8,50	1,06	0,76	4,71	9,49	2,98	0,35	13,31	1,82	0,20	100
-3	0,85	3,15	6,27	0,06	-	22,70	6,92	0,56	14,15	2,58	-	5,00	9,17	-	2,31	23,27	2,95	0,06	100
-4	0,78	3,34	5,13	0,07	0,44	12,38	12,69	2,47	5,35	3,57	0,62	8,07	16,75	0,22	4,57	21,28	2,27	0,04	100
-5	0,78	1,36	3,11	-	1,05	9,14	38,35	1,88	3,07	1,35	-	7,97	16,49	0,20	1,52	12,81	0,82	0,10	100
-6	5,08	5,32	3,44	0,42	1,62	4,75	24,03	3,58	5,15	3,14	0,93	2,60	15,58	1,07	2,41	12,95	7,93	-	100
-7	5,32	5,94	0,81	-	1,96	1,43	11,02	4,07	7,12	3,53	2,97	3,89	34,67	2,17	5,84	7,04	2,20	0,02	100
-8	5,25	7,73	0,89	0,32	0,43	0,73	8,58	3,83	12,95	6,83	2,04	2,93	31,24	1,87	3,92	6,72	3,74	-	100
-9	5,91	6,12	1,49	0,58	1,45	4,74	14,56	3,85	6,57	3,04	1,49	4,92	25,61	1,92	4,58	9,40	3,60	0,17	100
-10	3,35	3,96	7,08	0,43	1,90	12,19	8,62	3,52	10,04	4,56	1,68	3,56	11,66	1,49	1,98	22,31	1,66	-	100
-11	0,64	0,29	3,83	-	0,10	14,62	3,71	23,95	1,95	4,43	24,57	1,43	3,88	0,14	0,86	13,88	1,71	-	100
-12	1,13	0,82	3,51	3,83	-	22,71	7,15	3,52	6,91	5,00	0,58	5,32	8,51	0,34	1,85	26,63	2,17	-	100
2004-1	1,12	0,50	4,15	5,08	1,12	42,81	10,14	2,67	1,35	2,91	0,37	4,08	7,46	1,19	2,11	9,85	3,10	-	100
-2	1,17	1,35	6,67	2,93	1,17	35,36	12,16	4,94	3,13	0,65	0,93	4,62	6,56	1,12	0,75	11,80	4,69	-	100
-3	10,66	9,80	3,09	0,11	1,25	23,60	8,91	2,62	5,92	0,65	0,89	2,88	12,51	3,20	1,63	11,10	1,17	-	100
T.v.s.ta.	152,9	129,8	-3,5	90,6	77,0	105,5	60,2	-67,0	-45,0	-69,9	-91,8	12,3	10,3	179,7	-4,3	-47,9	61,7	n.c.	

Fuente: Servidor web del INE: www.ine.es "Encuesta de ocupación en apartamentos turísticos".

Cuadro 23
TRÁFICO FERROVIARIO
(Movimiento de viajeros y mercancías. FEVE)

Periodo	Viajeros							Mercancías
	Santander-Cabezón	Santander-Liérganes	Total Cercanías	Santander-Oviedo	Santander-Bilbao	Total Regionales	Total	Total (Tm.)
1992	2.198.519	1.705.704	3.904.223	116.490	191.070	307.560	4.211.783	531.253
1993	2.240.144	1.804.027	4.044.171	113.537	176.566	290.103	4.334.274	525.817
1994	2.331.498	1.883.826	4.215.324	111.501	176.419	287.920	4.503.244	501.357
1995	2.283.873	1.906.300	4.190.173	106.080	162.290	268.370	4.458.543	509.955
1996	1.872.708	1.660.611	3.533.319	102.381	140.436	242.817	3.776.136	582.279
1997	2.124.947	1.890.107	4.015.054	110.980	149.873	260.853	4.275.907	610.039
1998	2.131.644	1.940.544	4.072.188	119.592	144.675	264.267	4.336.455	603.534
1999	1.960.221	1.887.332	3.847.553	134.546	136.486	271.032	4.118.585	578.320
2000	1.980.491	2.051.197	4.031.688	147.267	132.164	279.431	4.311.119	607.212
2001	2.052.698	2.091.855	4.144.553	161.087	126.759	287.846	4.432.399	623.700
2002	2.090.295	2.094.382	4.184.677	142.028	120.771	262.799	4.447.476	760.586
2003	2.046.563	2.062.715	4.109.278	142.892	123.460	266.352	4.375.630	678.545
2002-10	183.411	186.117	369.528	9.403	9.994	19.397	388.925	67.364
-11	167.955	167.509	335.464	8.022	8.919	16.941	352.405	68.227
-12	149.408	168.896	318.304	8.091	8.655	16.746	335.050	51.379
2003-1	161.399	172.367	333.766	7.624	8.425	16.049	349.815	58.820
-2	155.620	155.764	311.384	7.147	7.604	14.751	326.135	60.641
-3	176.159	178.567	354.726	9.772	9.824	19.596	374.322	44.599
-4	172.412	171.287	343.699	10.363	12.910	23.273	366.972	51.734
-5	178.036	172.989	351.025	11.978	10.027	22.005	373.030	66.390
-6	167.690	164.354	332.044	13.789	11.129	24.918	356.962	42.909
-7	180.978	183.281	364.259	19.068	11.685	30.753	395.012	49.246
-8	163.823	159.819	323.642	25.597	11.488	37.085	360.727	46.702
-9	176.777	176.595	353.372	11.492	12.326	23.818	377.190	70.641
-10	182.871	178.911	361.782	9.351	9.809	19.160	380.942	66.431
-11	170.171	172.335	342.506	8.339	9.232	17.571	360.077	69.607
-12	160.627	176.446	337.073	8.372	9.001	17.373	354.446	50.825
2004-1	172.738	168.784	341.522	7.686	8.611	16.297	357.819	54.638
-2	159.197	156.341	315.538	8.139	8.243	16.382	331.920	64.513
-3	179.553	173.446	352.999	8.240	8.617	16.857	369.856	60.681
T.v.s.t.a.	-0,4	-5,5	-3,0	-7,7	-9,2	-8,4	-3,3	-3,8

Nota: Los tramos indicados son en cualquiera de las dos direcciones; en los tramos regionales el n° de viajeros corresponde al origen-destino del tren.

Fuente: FEVE

Cuadro 24
TRÁFICO AÉREO

Periodo	Aviones (*)	Pasajeros		Mercancías (Kg.)	
		Entradas	Salidas	Entradas	Salidas
1990	3.073	86.405	86.889	177.703	255.987
1991	2.516	94.773	95.358	165.263	32.901
1992	2.342	99.409	101.206	126.824	24.780
1993	4.222	93.811	95.655	70.896	16.384
1994	2.528	97.117	98.009	65.770	19.998
1995	2.659	92.009	93.092	48.569	19.388
1996	3.232	101.133	101.984	80.508	41.424
1997	3.856	104.010	104.041	305.080	928.400
1998	3.826	114.060	113.904	60.745	11.091
1999	4.671	111.402	113.137	67.479	12.044
2000	4.800	128.909	131.858	141.442	94.455
2001	4.934	136.184	136.195	78.174	23.408
2002	5.624	131.518	130.528	28.841	10.457
2003	5.661	127.178	126.578	23.461	16.356
2001-7	511	14.900	12.742	8.202	1.996
-8	580	11.735	13.089	12.041	2.788
-9	490	12.750	13.940	2.957	6.033
-10	444	11.846	12.154	5.080	1.223
-11	416	10.897	11.251	3.533	2.370
-12	397	10.412	9.660	2.768	1.172
2002-1	390	8.635	9.831	3.335	1.026
-2	418	10.237	10.118	1.527	910
-3	444	11.069	10.737	3.391	622
-4	457	11.741	11.711	5.402	752
-5	435	12.078	11.475	2.862	300
-6	468	12.228	11.459	829	1.042
-7	520	13.810	12.085	1.703	1.323
-8	605	10.226	11.359	1.150	1.182
-9	535	11.154	11.976	1.852	747
-10	440	10.972	11.228	2.191	1.240
-11	382	9.940	9.996	2.187	573
-12	530	9.428	8.553	2.412	740
2003-1	530	8.533	9.232	1.118	1.205
-2	497	9.678	9.663	1.395	1.283
-3	535	10.561	10.638	1.935	667
-4	470	10.151	10.001	1.466	371
-5	480	10.866	10.579	3.090	2.635
-6	517	13.364	12.437	3.276	6.854
-7	519	12.719	11.456	636	692
-8	508	9.846	10.435	1.449	174
-9	520	10.697	11.430	2.156	691
-10	394	10.525	10.860	1.881	750
-11	352	10.467	10.730	2.470	313
-12	339	9.771	9.117	2.589	721
2004-1	324	8.269	8.952	3.071	376
-2	438	10.472	10.458	3.455	2.534
-3	466	11.690	11.508	1.670	103
T.v.s.ta.	13,2	-1,1	0,7	18,1	68,9

(*) Entradas

Fuente: Aeropuerto de Santander

Cuadro 25
TRÁFICO DE BARCOS MERCANTES
(Puerto de Santander)

Periodo	Barcos				Mercancias (Tm)				Total
	Nº de barcos		Arqueo (GT)		Embarcadas		Desembarcadas		
	Cabotaje	Exterior	Cabotaje	Exterior	Cabotaje	Exterior	Cabotaje	Exterior	
1993	92	1.214	365.161	8.251.108	96.329	851.543	353.868	2.426.380	3.728.120
1994	43	1.327	138.139	9.491.660	149.266	955.875	110.065	2.952.788	4.167.994
1995	61	1.436	167.835	10.786.683	187.441	1.003.408	45.053	3.395.557	4.631.459
1996	332	1.253	2.022.633	10.715.441	144.595	1.069.301	68.144	3.254.662	4.536.702
1997	317	1.145	1.497.128	10.549.356	109.001	1.235.640	56.869	3.095.478	4.496.988
1998	151	1.346	473.291	13.209.394	172.252	1.146.055	81.534	3.438.825	4.838.666
1999	164	1.411	453.533	17.751.012	148.168	1.312.962	76.542	3.635.653	5.173.325
2000	182	1.418	553.144	17.703.590	100.315	1.150.931	258.216	3.752.338	5.261.800
2001	164	1.518	573.650	19.208.948	128.703	987.362	219.200	3.761.329	5.096.594
2002	102	1.399	289.047	18.991.098	110.691	973.482	95.920	4.230.230	5.410.323
2003	107	1.516	422.633	19.590.206	119.297	1.054.967	83.529	4.116.244	5.374.037
2002-10	16	122	41.976	1.750.892	11.540	79.979	10.232	420.317	522.068
-11	8	121	30.473	1.465.777	14.932	88.607	8.701	276.267	388.507
-12	8	101	29.043	1.137.904	14.822	58.894	7.366	371.746	452.828
2003-1	11	108	47.372	1.286.645	16.928	75.567	6.644	344.569	443.708
-2	10	128	33.836	1.368.626	3.815	119.851	16.069	282.171	421.906
-3	7	131	51.927	1.678.379	11.035	73.195	1.501	255.948	341.679
-4	10	116	26.134	1.436.761	22.272	71.162	3.076	324.930	421.440
-5	8	144	86.285	1.810.611	-	109.141	6.727	328.296	444.164
-6	6	133	23.233	1.692.646	21.863	90.894	6.844	306.386	425.987
-7	8	129	24.589	1.804.734	6.320	99.911	3.608	367.743	477.582
-8	7	115	15.659	1.552.623	360	85.054	5.250	406.196	496.860
-9	7	133	17.558	1.930.436	12.801	78.204	12.775	306.778	410.558
-10	10	138	38.424	1.955.868	11.464	68.024	6.075	478.243	563.806
-11	13	132	29.985	1.637.717	5.248	110.742	8.457	314.866	439.313
-12	10	109	27.631	1.435.160	7.191	73.222	6.503	400.118	487.034
2004-1	8	98	28.775	1.167.793	23.637	74.537	6.177	194.279	298.630
-2	11	99	22.252	1.161.314	9.111	82.084	5.011	299.389	395.595
-3	7	130	16.914	1.727.511	5.159	109.316	6.010	341.697	462.182
T.v.s.t.a.	-21,2	-13,7	-29,3	-19,3	58,6	5,5	-18,2	-30,0	-22,4
T.v.s.i.p.a.a.	-7,1	-10,9	-49,0	-6,4	19,3	-1,0	-29,0	-5,4	-4,2

Fuente: Autoridad Portuaria de Santander

Cuadro 26
TRÁFICO DE CONTENEDORES
(Puerto de Santander)

Periodo	Embarcados				Desembarcados				Total	
	Cabotaje		Exterior		Cabotaje		Exterior			
	Nº	Tm	Nº	Tm	Nº	Tm	Nº	Tm	Nº	Tm
1993	-	-	54	1.114	-	-	126	1.639	180	2.753
1994	89	362	126	1.591	-	-	764	12.150	979	14.103
1995	203	922	419	5.160	14	59	385	8.605	1.021	14.746
1996	108	517	1.859	40.167	-	-	2.232	39.455	4.199	80.139
1997	157	751	90	2.068	-	-	662	13.467	909	16.286
1998	8	144	200	3.096	-	-	161	3.239	369	6.479
1999	11	181	1.079	12.775	-	-	492	2.762	1.582	15.718
2000	17	295	2.464	43.995	-	-	877	8.633	3.358	52.923
2001	21	337	975	17.812	-	-	356	3.539	1.352	21.688
2002	9	142	4.348	58.643	-	-	4.021	28.665	8.378	87.450
2003	10	161	5.011	66.097	-	-	4.986	29.994	10.007	96.252
2002-10	2	37	579	8.545	-	-	504	3.541	1.085	12.123
-11	-	-	729	9.577	-	-	572	3.101	1.301	12.678
-12	-	-	307	3.905	-	-	273	1.407	580	5.312
2003-1	-	-	472	6.654	-	-	736	4.571	1.208	11.225
-2	-	-	609	8.597	-	-	657	4.516	1.266	13.113
-3	-	-	493	6.879	-	-	496	2.593	989	9.472
-4	6	101	304	3.792	-	-	439	2.105	749	5.998
-5	-	-	530	7.619	-	-	431	3.520	961	11.139
-6	-	-	561	7.281	-	-	350	2.114	911	9.395
-7	-	-	502	6.733	-	-	472	2.329	974	9.062
-8	4	60	8	131	-	-	-	-	12	191
-9	-	-	67	733	-	-	159	956	226	1.689
-10	-	-	592	7.365	-	-	596	3.451	1.188	10.816
-11	-	-	681	7.694	-	-	553	3.147	1.234	10.841
-12	-	-	192	2.619	-	-	97	692	289	3.311
2004-1	4	75	1	11	-	-	10	122	15	208
-2	-	-	-	-	-	-	8	101	8	101
-3	-	-	8	108	-	-	4	49	12	157
T.v.s.ta.	n.c.	n.c.	-99,4	-99,3	-	-	-98,2	-96,3	-98,7	-98,1
T.v.s.i.p.a.a.	n.c.	n.c.	-99,4	-99,5	-	-	-98,8	-97,7	-99,0	-98,6

Fuente: Autoridad Portuaria de Santander

Cuadro 27
TRÁFICO DE PASAJEROS
(Puerto de Santander)

Periodo	Desembarcados	Embarcados	Minicrucero y otros cruceros	Total
1990	77.336	69.197	2.127	148.660
1991	77.166	68.469	3.703	149.338
1992	68.655	60.047	2.562	131.264
1993	79.442	71.081	1.300	151.823
1994	76.825	71.761	9.955	158.541
1995	65.070	58.964	17.455	141.489
1996	67.780	63.543	18.418	149.741
1997	65.885	61.613	14.314	140.651
1998	64.126	60.602	11.398	136.126
1999	65.157	59.864	11.521	136.542
2000	57.629	52.826	8.695	119.150
2001	61.413	55.002	14.109	130.524
2002	61.507	60.097	8.495	130.099
2003	56.033	48.742	14.113	118.888
2001-10	6.738	6.623	2.264	15.625
-11	1.722	1.756	683	4.161
-12	109	17	1.503	1.629
2002-1	-	-	-	-
-2	-	-	-	-
-3	3.836	2.917	586	7.339
-4	4.511	5.743	547	10.801
-5	6.797	5.631	1.493	13.921
-6	7.056	7.899	1.480	16.435
-7	10.206	5.590	461	16.257
-8	10.899	12.656	937	24.492
-9	9.154	8.378	883	18.415
-10	7.452	9.127	1.667	18.246
-11	1.596	2.156	441	4.193
-12	-	-	-	-
2003-1	-	-	-	-
-2	-	-	-	-
-3	2.714	2.028	525	5.267
-4	4.855	4.156	678	9.689
-5	6.164	4.543	2.161	12.868
-6	6.165	5.384	1.022	12.571
-7	10.568	7.256	2.696	20.520
-8	8.349	9.980	775	19.104
-9	8.729	7.538	3.250	19.517
-10	6.770	5.812	1.595	14.177
-11	1.719	2.045	462	4.226
-12	-	-	949	949
2004-1	-	-	-	-
-2	-	-	-	-
-3	3.897	3.084	-	6.981
T.v.s.t.a.	-54,1	-60,7	-100,0	-63,9
T.v.s.i.p.a.a.	43,6	52,1	-100,0	32,5

Fuente: Autoridad Portuaria de Santander

Cuadro 28
TRÁFICO DE MERCANCÍAS Y VEHÍCULOS DEL FERRY

Periodo	N° de Vehículos			Tm. Mercancías		
	E	D	T	E	D	T
1993	19.113	22.423	41.536	56.787	36.216	93.003
1994	18.926	21.363	40.289	53.345	28.755	82.100
1995	18.295	19.847	38.142	45.675	30.370	76.045
1996	19.494	21.479	40.973	76.488	43.936	120.424
1997	18.001	19.825	37.826	93.655	47.946	141.601
1998	16.721	18.389	35.110	82.945	31.987	114.932
1999	17.226	19.232	36.458	65.895	24.954	90.849
2000	16.033	17.840	33.873	42.967	17.465	60.432
2001	16.127	19.013	35.140	13.235	14.208	27.443
2002	15.991	18.931	34.922	7.486	10.418	17.904
2003	15.202	18.514	33.716	10.008	13.092	23.100
2001-7	1.810	2.718	4.528	1.914	1.423	3.337
-8	2.982	2.741	5.723	468	1.182	1.650
-9	2.291	2.959	5.250	475	601	1.076
-10	2.276	2.535	4.811	908	1.915	2.823
-11	770	797	1.567	671	478	1.149
-12	8	38	46	15	510	525
2002-1	-	-	-	-	-	-
-2	-	-	-	-	-	-
-3	831	1.358	2.189	390	583	973
-4	1.613	1.463	3.076	1.081	2.182	3.263
-5	1.533	2.135	3.668	1.407	2.182	3.589
-6	1.896	1.900	3.796	902	1.097	1.999
-7	1.809	2.668	4.477	758	925	1.683
-8	2.894	2.916	5.810	412	528	940
-9	2.270	3.070	5.340	593	328	921
-10	2.463	2.758	5.221	1.215	1.526	2.741
-11	682	663	1.345	728	1.067	1.795
-12	-	-	-	-	-	-
2003-1	-	-	-	-	-	-
-2	-	-	-	-	-	-
-3	845	1.145	1.990	1.050	722	1.772
-4	1.361	1.617	2.978	960	1.475	2.435
-5	1.457	2.023	3.480	1.148	2.002	3.150
-6	1.564	1.750	3.314	1.076	2.277	3.353
-7	2.010	3.012	5.022	1.681	1.425	3.106
-8	2.645	2.394	5.039	598	887	1.485
-9	2.202	3.094	5.296	1.344	736	2.080
-10	2.203	2.671	4.874	1.412	1.756	3.168
-11	915	808	1.723	739	1.812	2.551
-12	-	-	-	-	-	-
2004-1	-	-	-	-	-	-
-2	-	-	-	-	-	-
-3	850	1.156	2.006	1.372	1.735	3.107
T.v.s.t.a.	-72,7	-66,8	-69,6	-36,2	-51,4	-45,7
T.v.s.i.p.a.a.	0,6	1,0	0,8	30,7	140,3	75,3

Nota: E= Embarcados; D= Desembarcados; T= Total.

Fuente: Autoridad Portuaria de Santander

Cuadro 29
TRÁFICO RO-RO (Puerto de Santander)

Periodo	Mercancías (Tm)			Vehículos					
				Total			Tm		
	E	D	T	E	D	T	E	D	T
1995	-	172.294	172.294	71.783	49.509	121.292	56.621	58.740	115.361
1996	1.122	158.546	159.668	44.449	59.664	104.113	40.663	72.012	112.675
1997	6.906	196.844	203.750	29.116	69.019	98.135	24.929	82.575	107.504
1998	764	227.802	228.566	93.617	117.458	211.075	82.689	145.376	228.065
1999	744	258.294	259.038	110.197	145.788	255.985	98.469	183.894	282.363
2000	3.176	363.734	366.910	111.209	101.162	212.371	98.686	138.620	237.306
2001	5.835	331.921	337.756	115.693	118.825	234.518	110.986	159.500	270.486
2002	13.468	361.171	374.639	101.141	101.767	202.908	102.238	136.834	239.072
2003	14.026	342.036	356.062	151.549	125.005	276.554	149.403	172.369	321.772
2001-7	367	26.281	26.648	12.565	12.922	25.487	11.967	16.725	28.692
-8	61	29.069	29.130	4.996	6.135	11.131	4.704	8.073	12.777
-9	841	24.151	24.992	12.013	10.305	22.318	11.408	13.919	25.327
-10	1.126	34.655	35.781	9.770	10.824	20.594	9.536	14.892	24.428
-11	457	26.725	27.182	7.483	8.670	16.153	7.184	11.966	19.150
-12	450	21.371	21.821	9.225	9.129	18.354	8.812	12.292	21.104
2002-1	151	23.828	23.979	6.941	8.787	15.728	6.967	11.517	18.484
-2	2.092	27.302	29.394	7.518	9.381	16.899	7.695	11.627	19.322
-3	2.698	28.216	30.914	10.033	8.499	18.532	10.259	11.513	21.772
-4	789	34.267	35.056	5.923	8.773	14.696	5.979	11.545	17.524
-5	1.176	34.115	35.291	9.311	8.994	18.305	9.359	11.778	21.137
-6	1.131	26.531	27.662	7.928	12.871	20.799	8.122	17.537	25.659
-7	1.266	30.445	31.711	8.903	8.544	17.447	9.398	11.830	21.228
-8	571	31.018	31.589	5.210	4.580	9.790	5.276	6.453	11.729
-9	660	29.422	30.082	7.489	6.265	13.754	7.407	8.917	16.324
-10	801	30.790	31.591	11.540	7.888	19.428	11.354	10.971	22.325
-11	1.344	37.019	38.363	9.664	9.627	19.291	9.816	13.095	22.911
-12	789	28.218	29.007	10.681	7.558	18.239	10.606	10.051	20.657
2003-1	918	24.939	25.857	8.739	6.456	15.195	8.566	8.881	17.447
-2	630	24.076	24.706	11.115	6.955	18.070	11.017	9.484	20.501
-3	1.348	25.807	27.155	10.549	8.298	18.847	10.485	11.129	21.614
-4	926	29.755	30.681	10.297	9.649	19.946	10.160	12.970	23.130
-5	660	29.834	30.494	15.828	14.208	30.036	15.511	19.300	34.811
-6	994	28.769	29.763	16.729	11.426	28.155	16.408	15.729	32.137
-7	1.138	30.074	31.212	11.763	13.869	25.632	11.714	19.248	30.962
-8	3.147	21.122	24.269	10.532	5.994	16.526	10.523	8.717	19.240
-9	822	26.933	27.755	16.124	11.057	27.181	15.824	15.031	30.855
-10	1.040	32.963	34.003	15.000	11.572	26.572	14.671	16.073	30.744
-11	1.534	35.186	36.720	17.136	13.676	30.812	16.616	19.252	35.868
-12	869	32.578	33.447	7.737	11.845	19.582	7.908	16.555	24.463
2004-1	801	27.382	28.183	10.698	11.482	22.180	10.452	15.913	26.365
-2	2.969	28.342	31.311	8.794	12.521	21.315	8.963	17.392	26.355
-3	1.446	32.468	33.914	10.952	13.344	24.296	11.218	18.706	29.924
T.v.s.ta	51,5	-12,4	-10,3	-23,6	0,7	-11,9	-21,8	0,3	-9,3
T.v.s.i.p.a.a	80,1	17,9	20,2	0,1	72,0	30,1	1,9	76,3	38,8

Nota: E=Embarcados; D=Desembarcados; T=Total.

Fuente: Autoridad Portuaria de Santander

Cuadro 30
COMERCIO AL POR MENOR
ÍNDICE DE VENTAS

Periodo	Índice	% de variación mismo mes año anterior	Índice Deflactado	% de variación mismo mes año anterior
2002*	102,0	2,0	n.d.	n.d.
2003*	108,1	6,6	n.d.	n.d.
2003-1	106,8	6,3	n.d.	n.d.
-2	88,9	5,9	n.d.	n.d.
-3	94,9	1,6	n.d.	n.d.
-4	102,3	9,1	n.d.	n.d.
-5	106,4	8,8	n.d.	n.d.
-6	103,3	6,9	n.d.	n.d.
-7	122,3	8,5	n.d.	n.d.
-8	123,0	4,8	n.d.	n.d.
-9	107,0	7,2	n.d.	n.d.
-10	110,9	9,4	n.d.	n.d.
-11	100,3	3,6	n.d.	n.d.
-12	131,4	7,2	n.d.	n.d.
2004-1	115,2	7,6	108,8	5,8
-2	94,7	6,5	90,2	5,5
-3	104,8	10,6	99,1	9,6

Datos provisionales. Base 2001

(*) Media anual

Fuente: Servidor web del INE: www.ine.es "Índice de ventas de comercio al por menor"

Cuadro 31
COMERCIO EXTERIOR

Mercancías con origen o destino en Cantabria

Periodo	Importaciones		Exportaciones	
	Tm.	Valor	Tm.	Valor
		miles de euros		miles de euros
1990	2.101.110	455.778	848.255	385.303
1991	1.940.740	477.793	691.665	370.314
1992	1.794.116	453.211	808.728	413.106
1993	2.497.491	544.054	1.007.555	519.335
1994	2.274.896	771.363	990.987	663.872
1995	2.791.325	1.023.836	1.119.975	847.397
1996	2.851.970	1.396.049	1.370.195	935.421
1997	2.300.482	1.148.180	1.410.589	1.019.401
1998	2.902.563	1.424.904	1.442.294	1.099.335
1999	3.009.628	1.445.681	1.322.434	1.137.169
2000	2.660.733	1.423.359	1.429.877	1.439.051
2001	2.589.925	1.626.375	1.440.689	1.520.603
2002	2.736.288	1.442.640	1.561.976	1.523.042
2003	2.636.439	1.672.400	1.634.047	1.446.697
2001-4	167.846	144.069	142.221	148.390
-5	235.063	162.081	109.213	140.583
-6	172.692	119.662	109.786	133.124
-7	247.145	146.984	122.778	109.150
-8	217.520	113.411	120.668	114.042
-9	258.947	134.999	124.667	129.975
-10	151.107	155.025	132.308	145.637
-11	291.967	162.598	124.574	134.410
-12	134.340	102.719	104.868	90.356
2002-1	332.888	117.860	117.652	96.084
-2	211.945	146.852	110.286	216.554
-3	199.823	108.699	149.388	114.930
-4	138.369	106.577	108.880	121.752
-5	370.025	129.094	111.239	132.455
-6	191.072	115.595	158.967	117.632
-7	262.550	123.405	121.057	110.786
-8	201.687	105.910	113.635	99.650
-9	158.984	110.562	134.547	138.663
-10	187.937	121.715	111.675	133.280
-11	156.946	119.305	110.487	124.138
-12	324.062	137.067	214.162	117.118
2003-1	188.589	108.775	101.259	103.326
-2	234.389	123.789	134.532	110.438
-3	237.943	147.947	171.481	139.640
-4	199.445	154.097	118.344	125.469
-5	260.711	153.916	149.412	128.972
-6	214.903	138.731	112.960	117.886
-7	179.654	134.861	113.923	117.744
-8	293.860	131.997	175.346	100.378
-9	173.912	140.427	128.610	130.787
-10	310.568	171.192	141.060	136.042
-11	152.465	126.872	144.035	119.885
-12	190.001	139.796	143.085	116.130
2004-1	169.177	116.048	133.956	112.994
-2	246.842	137.875	141.767	128.354
-3	219.279	154.531	166.300	138.244
Tv.s.t.a.	-2,7	-6,7	3,2	2,0

Fuente: Agencia Estatal de Administración Tributaria. Departamento de Aduanas e Impuestos Especiales.

Cuadro 32
EXPORTACIONES POR TIPOS DE BIENES
(Miles de euros)

Periodo	Bienes de consumo	Bienes de capital	Bienes intermedios
1994	100.808	30.760	531.818
1995	108.441	29.642	707.097
1996	127.072	44.962	732.345
1997	120.178	37.281	815.123
1998	128.575	38.669	913.749
1999	138.581	80.031	882.875
2000	145.331	178.122	1.115.599
2001	245.495	56.633	1.218.480
2002	236.324	127.839	1.158.878
2003	214.640	75.869	1.156.189
2001-4	20.693	2.795	124.902
-5	24.635	7.392	108.555
-6	18.667	5.409	109.042
-7	21.889	3.582	83.685
-8	19.353	4.069	90.621
-9	22.243	2.140	105.592
-10	24.071	5.103	116.470
-11	21.396	4.790	108.224
-12	14.845	3.522	71.989
2002-1	16.576	3.091	76.417
-2	21.982	70.895	123.677
-3	18.947	3.571	92.412
-4	19.311	6.495	95.946
-5	26.637	6.421	99.397
-6	19.397	5.654	92.581
-7	19.688	4.832	86.266
-8	13.395	5.287	80.968
-9	18.809	7.142	112.712
-10	24.965	5.885	102.430
-11	20.425	4.432	99.281
-12	16.192	4.135	96.791
2003-1	13.493	4.515	85.318
-2	15.654	2.563	92.221
-3	20.266	8.009	111.365
-4	21.270	5.339	98.860
-5	17.888	5.721	105.363
-6	16.031	3.309	98.546
-7	19.642	6.479	91.623
-8	15.247	4.693	80.438
-9	22.397	7.515	100.875
-10	21.313	6.596	108.133
-11	17.015	7.082	95.789
-12	14.424	14.048	87.658
2004-1	14.073	8.379	90.541
-2	17.806	11.650	98.897
-3	23.531	6.327	108.386
T.v.s.ta.	5,0	-4,9	2,1

Fuente: Agencia Estatal de Administración Tributaria. Departamento de Aduanas e Impuestos Especiales.

Cuadro 33
IMPORTACIONES POR TIPOS DE BIENES
(Miles de euros)

Periodo	Bienes de consumo	Bienes de capital	Bienes intermedios
1994	169.846	47.492	554.019
1995	230.908	35.045	746.211
1996	252.461	53.093	725.434
1997	409.848	53.310	671.986
1998	528.656	80.578	775.005
1999	568.521	117.227	714.862
2000	406.693	131.646	885.020
2001	466.001	104.113	1.056.267
2002	424.584	96.761	921.295
2003	586.460	121.443	964.495
2001-4	38.904	5.511	99.654
-5	38.952	13.018	110.111
-6	35.953	5.860	77.855
-7	47.125	6.575	93.283
-8	37.557	8.619	67.235
-9	38.278	11.365	85.356
-10	42.684	9.556	102.791
-11	47.414	6.437	108.747
-12	38.399	6.912	57.409
2002-1	36.242	6.346	75.272
-2	41.010	6.540	99.302
-3	33.438	5.158	70.103
-4	36.379	8.824	61.373
-5	34.190	7.420	87.484
-6	32.985	11.123	71.487
-7	35.712	5.665	82.028
-8	32.608	10.314	62.988
-9	34.334	7.040	69.188
-10	35.018	11.846	74.850
-11	39.324	8.395	71.586
-12	33.345	8.088	95.634
2003-1	32.098	4.888	71.789
-2	34.440	7.702	81.647
-3	55.152	10.840	81.955
-4	48.372	10.660	95.064
-5	50.370	8.114	95.431
-6	46.362	8.628	83.742
-7	61.300	8.014	65.548
-8	48.525	7.724	75.748
-9	45.214	15.811	79.401
-10	57.082	15.140	98.970
-11	48.900	10.913	67.059
-12	58.645	13.009	68.141
2004-1	43.315	10.020	62.712
-2	49.110	9.859	78.906
-3	56.263	14.647	83.622
T.v.s.t.a.	-9,7	-11,6	-3,8

Fuente: Agencia Estatal de Administración Tributaria. Departamento de Aduanas e Impuestos Especiales.

CÁMARA CANTABRIA

3.- OPINIONES EMPRESARIALES

Cuadro 34
EVOLUCIÓN DE LA INDUSTRIA
(Porcentaje de empresas)

Concepto	Enero-Marzo 2003	Abril-Junio 2003	Julio-Septiembre 2003	Octubre-Diciembre 2003	Enero-Marzo 2004
1) CIFRA DE NEGOCIO					
a.- Superior	28	40	37	43	41
Casi igual	34	40	33	33	26
Inferior	38	20	30	24	33
b.- Superior	42	38	45	40	40
Casi igual	22	35	23	30	24
Inferior	36	27	32	30	36
2) PRECIOS DE VENTA					
a.- Superior	25	13	9	9	28
Casi igual	61	69	78	78	51
Inferior	14	18	13	13	21
3) STOCKS DE PRODUCTOS TERMINADOS					
a.- Superior	21	22	14	16	33
Casi igual	46	54	58	50	40
Inferior	33	24	28	34	27
b.- Superior	24	22	20	19	26
Casi igual	40	42	45	49	43
Inferior	36	35	35	32	31

Nota: Hasta diciembre de 2002 el Informe tenía carácter bimestral, a partir del año 2003 pasa a ser trimestral.

.../...

Nota: a.- Con relación al trimestre anterior; b.- Con relación a la media del año anterior.

Fuente: Cámara Oficial de Comercio Industria y Navegación de Cantabria. "Informe de Coyuntura Industrial de Cantabria".

Cuadro 34
EVOLUCIÓN DE LA INDUSTRIA
(Porcentaje de empresas)(Continuación)

Concepto	Marzo-Abril 2002	Mayo-Junio 2002	Julio-Agosto 2002	Sept.-Octubre 2002	Nov.-Diciembre 2002	Enero-Marzo 2003	Abril-Junio 2003	Julio-Septiembre 2003	Oct.-Diciembre 2003	Enero-Marzo 2004
4) EVOLUCIÓN DE LA PRODUCCIÓN										
a.- Superior	37	21	22	33	22	39	41	32	39	46
Casi igual	40	38	31	42	29	25	39	33	32	26
Inferior	23	41	47	25	49	36	20	35	29	28
b.- Superior	32	25	28	18	25	40	36	41	36	40
Casi igual	28	25	28	38	28	20	35	24	32	24
Inferior	40	50	44	44	47	40	30	35	32	36
5) PLANTILLA DE PERSONAL										
a.- Superior	15	14	8	12	9	7	17	19	14	18
Casi igual	72	70	74	78	66	70	64	65	64	59
Inferior	13	16	18	10	25	23	19	16	22	23
b.- Superior	27	18	13	21	20	13	20	24	28	15
Casi igual	40	47	51	48	47	59	48	42	42	53
Inferior	33	35	36	31	33	28	31	34	30	32
6) HORAS MENSUALES TRABAJADAS										
a.- Superior	21	16	13	25	7	11	17	19	14	32
Casi igual	58	54	49	54	39	61	61	55	60	44
Inferior	21	30	38	21	54	28	21	26	26	24
b.- Superior	21	14	13	17	13	15	17	15	16	23
Casi igual	38	47	46	40	41	54	56	56	55	46
Inferior	41	39	41	43	46	31	28	28	29	31

Nota: Hasta diciembre de 2002 el Informe tenía carácter bimestral, a partir del año 2003 pasa a ser trimestral.

.../...

Nota: a.- Con relación al trimestre anterior; b.- Con relación a la media del año anterior. Fuente: Cámara Oficial de Comercio Industria y Navegación de Cantabria. "Informe de Coyuntura Industrial de Cantabria".

Fuente: Cámara Oficial de Comercio Industria y Navegación de Cantabria. "Informe de Coyuntura Industrial de Cantabria".

Cuadro 34
EVOLUCIÓN DE LA INDUSTRIA
(Porcentaje de empresas)(Continuación)

Concepto	Marzo-Abril 2002	Mayo-Junio 2002	Julio-Agosto 2002	Sept.-Octubre 2002	Nov.-Diciembre 2002	Enero-Marzo 2003	Abril-Junio 2003	Julio-Septiembre 2003	Oct.-Diciembre 2003	Enero-Marzo 2004
10) EXPORTACIONES										
a.- Superior	34	21	11	30	11	31	24	29	29	37
Casi igual	36	51	46	43	46	43	50	40	38	42
Inferior	30	28	43	27	43	26	26	30	33	21
b.- Superior	21	20	17	16	17	31	20	33	24	27
Casi igual	38	37	40	40	40	41	47	38	45	47
Inferior	41	43	43	44	43	28	33	28	31	26
11) INVERSIONES										
a.- Superior	9	24	14	14	14	22	28	20	27	30
Casi igual	75	70	66	76	66	59	61	72	57	52
Inferior	16	6	20	10	20	19	11	8	16	18
b.- Superior	18	24	20	12	20	26	35	30	35	25
Casi igual	50	54	44	50	44	45	47	47	49	47
Inferior	32	22	36	38	36	29	18	23	16	28
12) VALORACIÓN GLOBAL										
a.- Superior	24	19	15	24	15	24	29	27	29	33
Casi igual	54	54	46	56	46	51	50	49	46	39
Inferior	22	27	39	20	39	25	21	24	25	28
b.- Superior	26	22	18	18	22	27	27	30	29	28
Casi igual	38	40	40	40	38	40	44	39	43	40
Inferior	36	38	42	42	40	33	29	31	28	32

Nota: Hasta diciembre de 2002 el Informe tenía carácter bimestral, a partir del año 2003 pasa a ser trimestral.

.../...

Nota: a.- Con relación al trimestre anterior; b.- Con relación a la media del año anterior.

Fuente: Cámara Oficial de Comercio Industria y Navegación de Cantabria. "Informe de Coyuntura Industrial de Cantabria".

Cuadro 35
CAPACIDAD PRODUCTIVA: GRADO DE UTILIZACIÓN
(Variaciones con relación al trimestre anterior)

Grado de Utilización	Enero-Marzo 2003				Abril-Junio 2003			
	1	2	3	4	1	2	3	4
Inferior al 50%	9	17	-	10	9	4	13	8
Entre 51 y 70%	30	17	28	27	29	12	13	23
Entre 71 y 85%	33	26	29	31	36	28	38	34
Entre 86 y 95%	23	26	29	24	17	40	25	23
Superior al 95%	5	14	14	8	10	16	13	12

Grado de Utilización	Julio-Septiembre 2003				Octubre-Diciembre 2003			
	1	2	3	4	1	2	3	4
Inferior al 50%	6	3	-	5	9	8	-	8
Entre 51 y 70%	27	14	-	22	19	19	50	20
Entre 71 y 85%	36	28	67	35	37	27	25	34
Entre 86 y 95%	21	41	33	28	24	27	25	25
Superior al 95%	10	14	-	10	11	19	-	13

Grado de Utilización	Enero-Marzo 2004			
	1	2	3	4
Inferior al 50%	11	4	-	8
Entre 51 y 70%	21	19	-	20
Entre 71 y 85%	28	23	67	28
Entre 86 y 95%	33	46	33	37
Superior al 95%	7	8	-	7

Nota: Hasta diciembre de 2002 el Informe tenía carácter bimestral, a partir del año 2003 pasa a ser trimestral.
 Nota: 1.- Menos de 100 trabajadores; 2.- Entre 100 y 500 trabajadores; 3.- Más de 500 trabajadores; 4.- Total.

Fuente: Cámara Oficial de Comercio, Industria y Navegación de Cantabria, "Informe de Coyuntura Industrial de Cantabria".

Cuadro 36
TENDENCIAS Y PREVISIONES

Previsiones para los meses de Abril-Junio 2004	Porcentaje de empresas		
	Aumento	Estabilidad	Disminución
a.- Con predominio de contestaciones en sentido favorable			
-Cifra de negocio	60	26	14
-Volumen de producción	55	33	12
-Exportación de productos fabricados	52	41	7
b.- Con predominio de contestaciones en sentido estable, seguidas de las de signo favorable:			
-Inversiones	43	48	8
-Stocks de productos terminados	26	51	23
-Plantilla de personal	24	61	15
-Dificultades de tesorería	9	82	9
-Horas trabajadas	39	43	18
c.- Con predominio de contestaciones en sentido estable, seguidas de las de signo desfavorable:			
-Importación de bienes de equipo	12	76	12
-Precios de venta	37	46	17
-Coste de producción	39	42	19
-Importación de materiales	29	63	8
d.- Con predominio de contestaciones en sentido negativo			
-	-	-	-

Fuente: Cámara de Comercio, Industria y Navegación de Cantabria, "Informe de Coyuntura Industrial de Cantabria".

EVOLUCIÓN Y TENDENCIA DE LA ACTIVIDAD INDUSTRIAL

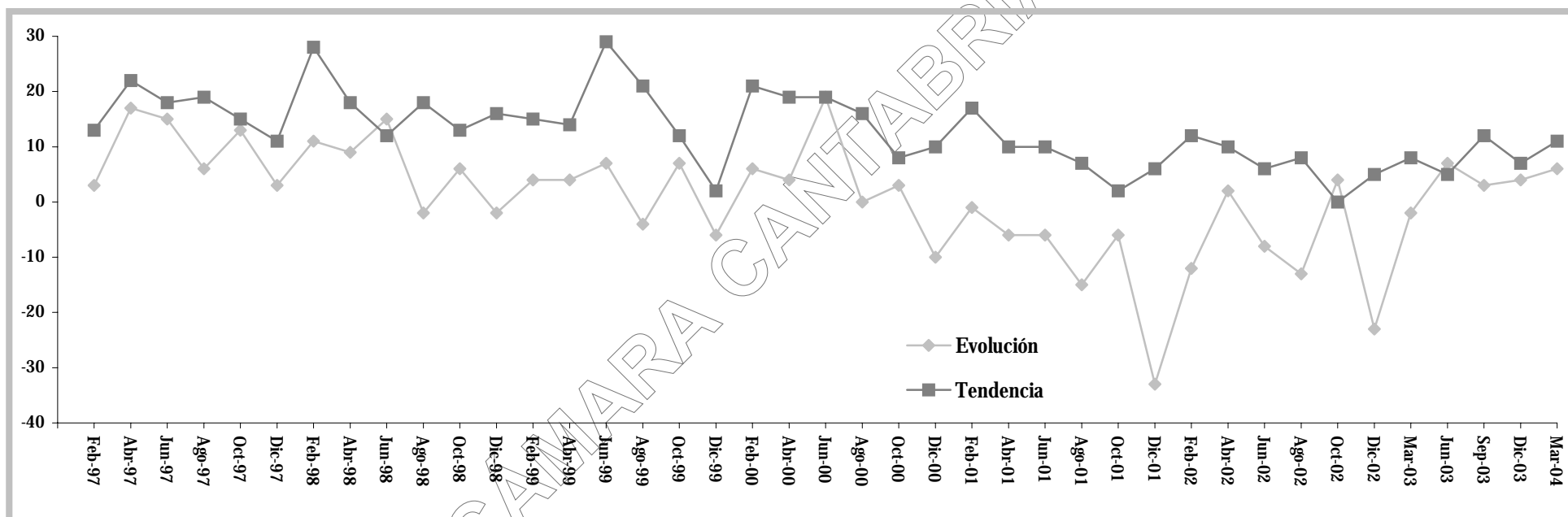

Nota: Hasta diciembre de 2002 el Informe tenía carácter bimestral, a partir del año 2003 pasa a ser trimestral.

Fuente: Cámara de Comercio, Industria y Navegación de Cantabria, "Informe de Coyuntura Industrial de Cantabria".

Cuadro 37
ENCUESTA DE COYUNTURA INDUSTRIAL

a) Total Industria

Periodo	Cartera de pedidos						S.P.T.		Producción		Empleo		S.M.P.	Precios	C.P.	U.C.P	
	Total		Interior		Extranjero											U3M	P3M
	N	T	N	T	N	T	N	T	N	T	N	T	N	T			
2002-10 C	-22	4	-22	-13	-16	14	-1	9	-21	6	-18	-18	-1	-10	17	78,6	78,4
E	-11	11	-11	6	-12	7	11	-15	-4	-	-7	-11	4	11	8	80,3	81,2
-11 C	14	2	3	13	-11	10	4	-1	-16	10	-18	-18	n.d.	-3	n.d.	n.d.	n.d.
E	-8	-3	-12	-	-12	-2	8	-10	2	-13	-8	-8	n.d.	2	n.d.	n.d.	n.d.
-12 C	-19	-12	-23	-13	-41	19	4	7	-27	-5	-45	-45	n.d.	11	n.d.	n.d.	n.d.
E	-5	1	-5	3	-4	3	11	-14	9	-5	-8	-7	n.d.	7	n.d.	n.d.	n.d.
2003-1 C	23	-11	23	-31	-2	17	-2	2	-22	-11	-16	-16	-2	17	-	82,8	87,8
E	-8	3	-10	4	-13	-4	6	-9	-1	-1	-	-10	4	10	3	78,9	80,5
-2 C	3	-12	3	-12	-20	18	3	-5	-17	14	-28	-28	n.d.	3	n.d.	n.d.	n.d.
E	-14	16	-15	8	-16	17	8	-11	-6	23	-13	-6	n.d.	9	n.d.	n.d.	n.d.
-3 C	-19	-	-16	10	-9	5	5	4	-18	5	-9	-9	n.d.	-11	n.d.	n.d.	n.d.
E	-10	11	-10	5	-9	8	5	-7	-7	22	-8	-2	n.d.	5	n.d.	n.d.	n.d.
-4 C	7	17	7	17	-23	17	4	24	-13	43	-29	-29	2	1	-2	75,2	87,4
E	-8	15	-10	8	-13	14	6	-6	14	18	-10	6	2	9	4	77,7	80,6
-5 C	-32	4	-31	6	-16	4	4	-10	-9	12	-27	-27	n.d.	-10	n.d.	n.d.	n.d.
E	-6	15	-9	8	-9	14	4	-8	11	12	-8	9	n.d.	5	n.d.	n.d.	n.d.
-6 C	9	-27	9	-43	-13	6	9	-2	3	-8	5	5	n.d.	-49	n.d.	n.d.	n.d.
E	-6	11	-7	7	-13	10	7	-3	12	8	-5	-5	n.d.	-9	n.d.	n.d.	n.d.
-7 C	-33	49	-33	49	-33	23	5	-7	-26	11	-64	-64	-	-41	18	78,6	84,4
E	-12	1	-8	-5	-14	2	5	2	10	5	-3	-7	2	-6	8	79,8	81,3
-8 C	-18	5	-25	12	-20	11	8	1	-23	10	-43	-43	n.d.	-4	n.d.	n.d.	n.d.
E	-11	11	-5	5	-13	8	3	-2	2	8	1	-10	n.d.	-2	n.d.	n.d.	n.d.
-9 C	40	-26	38	38	-	8	-32	36	37	-29	5	5	n.d.	-45	n.d.	n.d.	n.d.
E	-7	8	-5	7	-4	5	5	-5	3	3	-3	-10	n.d.	-6	n.d.	n.d.	n.d.
-10 C	39	-1	6	-23	17	-5	3	23	-30	6	-11	-11	-	-26	7	85,3	87,8
E	-5	5	-9	8	-3	-1	5	1	3	3	-3	-6	2	1	7	80,4	82,0
-11 C	8	-20	10	-40	-19	10	-27	23	1	4	-35	-35	n.d.	-45	n.d.	n.d.	n.d.
E	-7	1	-1	-1	-7	-3	4	-1	14	-2	-5	-10	n.d.	2	n.d.	n.d.	n.d.
-12 C	19	-41	10	-32	-15	-2	38	-38	-14	-25	-45	8	n.d.	-20	n.d.	n.d.	n.d.
E	-6	-1	-8	-1	-9	-	6	-5	10	-5	-9	-11	n.d.	1	n.d.	n.d.	n.d.

Nota: C = Cantabria; E = España; N = Nivel; T = Tendencia; S.P.T. = Stocks de productos terminados; S.M.P. = Stocks de materias primas; C.P. = Capacidad productiva; U3M = Últimos tres meses; P3M = Próximos tres meses
Las cifras hacen referencia a las diferencias entre los porcentajes de respuestas más y menos favorables.

Fuente: Encuesta de coyuntura industrial. MINER

Cuadro 37
ENCUESTA DE COYUNTURA INDUSTRIAL
(Continuación)

b) Bienes de inversión

Periodo	Cartera de pedidos						S.P.T.		Producción		Empleo		S.M.P.	Precios	C.P.	U.C.P.		
	Total		Interior		Extranjero											N	T	N
	N	T	N	T	N	T												
2002-10	C	-93	83	-93	-	-89	82	-	-10	-100	90	-83	-83	-3	-	100	60,9	68,3
	E	-12	-4	-14	-7	-11	-	9	-	-5	-4	-9	-2	13	-11	5	80,8	82,4
-11	C	-57	51	-100	90	-57	51	4	-	-57	86	-90	-90	n.d.	-	n.d.	n.d.	n.d.
	E	-8	-4	-12	-4	-21	-4	9	2	3	-12	-18	-8	n.d.	-9	n.d.	n.d.	n.d.
-12	C	-73	-	-73	-7	-83	10	-	-	-73	10	-90	-90	n.d.	76	n.d.	n.d.	n.d.
	E	-12	-1	-17	1	-5	8	6	-4	10	-7	-10	-11	n.d.	10	n.d.	n.d.	n.d.
2003-1	C	3	83	3	-17	-	83	-10	10	-80	83	-73	-73	-10	82	-	54,0	79,4
	E	-7	6	-10	-	-14	8	7	1	6	3	-26	-5	6	-1	4	75,1	77,9
-2	C	-100	73	-100	73	-90	80	-10	-	-100	73	-90	-90	n.d.	-	n.d.	n.d.	n.d.
	E	-3	13	-5	12	-7	14	6	-1	1	16	-16	-4	n.d.	-5	n.d.	n.d.	n.d.
-3	C	-41	42	-41	38	-46	38	-5	-5	-37	42	-41	-41	n.d.	-49	n.d.	n.d.	n.d.
	E	-15	10	-16	-	-12	8	6	-6	3	5	-3	-9	n.d.	-8	n.d.	n.d.	n.d.
-4	C	n.d.	n.d.	n.d.	n.d.	n.d.	n.d.	n.d.	n.d.	n.d.	n.d.	n.d.	n.d.	n.d.	n.d.	n.d.	n.d.	n.d.
	E	-2	17	-4	9	-13	12	8	-6	8	10	-16	-	2	-4	7	79,6	80,8
-5	C	-33	5	-33	5	-33	5	-	-	-7	59	-7	-7	n.d.	-26	n.d.	n.d.	n.d.
	E	4	14	3	2	-8	15	8	-4	14	14	-15	4	n.d.	-6	n.d.	n.d.	n.d.
-6	C	-61	39	-61	-39	-55	39	-	-	45	-16	45	45	n.d.	-39	n.d.	n.d.	n.d.
	E	4	-	2	-1	-17	12	3	-	16	11	-14	-10	n.d.	-16	n.d.	n.d.	n.d.
-7	C	-9	89	-9	89	-10	90	-	-	-	79	-10	-10	-	-	90	70,6	74,0
	E	-14	9	-15	7	-13	1	3	-8	20	6	9	-4	7	-9	5	81,0	82,1
-8	C	-90	83	-90	83	-90	83	-10	-	-90	73	-83	-83	n.d.	-	n.d.	n.d.	n.d.
	E	-4	8	-8	2	-5	-	1	-1	12	3	14	-4	n.d.	-14	n.d.	n.d.	n.d.
-9	C	34	66	34	6	6	60	-	-	26	26	26	26	n.d.	-40	n.d.	n.d.	n.d.
	E	-4	10	-6	4	-5	3	1	-4	19	7	-	-5	n.d.	-11	n.d.	n.d.	n.d.
-10	C	84	91	-90	-	84	92	-	-	-	-	-	-	-	-	8	82,7	87,1
	E	-2	27	-5	18	-3	9	6	-1	10	3	-5	-1	2	1	4	82,0	83,5
-11	C	-58	54	-46	-42	-54	54	-	-	-16	96	-100	-100	n.d.	-42	n.d.	n.d.	n.d.
	E	-7	17	-8	10	-3	7	5	-5	22	-11	-12	-22	n.d.	1	n.d.	n.d.	n.d.
-12	C	-53	11	-95	53	-53	11	-	-	-16	48	-100	54	n.d.	-	n.d.	n.d.	n.d.
	E	-18	31	-20	27	-13	17	8	-2	13	-1	-26	-20	n.d.	-4	n.d.	n.d.	n.d.

Nota: C = Cantabria; E = España; N = Nivel; T = Tendencia; S.P.T. = Stocks de productos terminados; S.M.P. = Stocks de materias primas; C.P. = Capacidad productiva; U3M = Últimos tres meses; P3M = Próximos tres meses.
Las cifras hacen referencia a las diferencias entre los porcentajes de respuestas más y menos favorables.

Fuente: Encuesta de coyuntura industrial. MINER

Cuadro 37
ENCUESTA DE COYUNTURA INDUSTRIAL
(Continuación)

c) Bienes intermedios

Periodo		Cartera de pedidos						S.P.T.		Producción		Empleo		S.M.P.	Precios	C.P.	U.C.P.	
		Total		Interior		Extranjero											U3M	P3M
		N	T	N	T	N	T	N	T	N	T	N	T	N	T			
2002-10	C	-6	-24	-6	-24	-	-9	-2	24	-6	-23	-6	-6	-	-20	-6	80,8	78,1
	E	-8	-	-8	-1	-23	-9	9	-20	-5	-13	11	-9	-	20	2	82,9	83,4
	-11	C	47	-11	44	-6	-	6	-2	-8	-9	-	-	n.d.	-5	n.d.	n.d.	n.d.
		E	-7	-7	-8	-7	-10	2	6	-20	-3	-25	-5	-11	n.d.	10	n.d.	n.d.
	-12	C	-7	-18	-15	-18	-44	31	4	10	-23	-12	-49	-49	n.d.	-8	n.d.	n.d.
		E	-10	-2	-10	-2	-11	1	11	-20	-5	-18	-6	-9	n.d.	7	n.d.	n.d.
2003-1	C	42	-51	42	-51	-4	-	-	-	-9	-51	-1	-1	-	-	-	92,5	87,4
	E	-7	4	-9	2	-19	-12	7	-23	-11	-8	2	-8	3	22	3	81,8	82,9
	-2	C	43	-48	43	-48	-	-	6	-6	8	-1	-19	-19	n.d.	5	n.d.	n.d.
		E	-11	7	-9	4	-11	3	8	-19	-21	25	-9	-4	n.d.	11	n.d.	n.d.
	-3	C	-14	-16	-13	-	6	-6	11	6	-16	-7	-	-	n.d.	-2	n.d.	n.d.
		E	-8	10	-7	8	-9	2	9	-17	-20	26	-7	-2	n.d.	6	n.d.	n.d.
	-4	C	50	-8	50	-8	-4	-4	6	47	14	43	-23	-23	4	2	-4	92,1
		E	-6	4	-6	1	-11	5	8	-13	18	10	-8	13	3	15	3	80,5
	-5	C	-46	3	-46	6	-14	6	4	-16	-11	-2	-44	-44	n.d.	-9	n.d.	n.d.
		E	-12	5	-11	5	-11	5	3	-18	14	7	-3	19	n.d.	12	n.d.	n.d.
	-6	C	40	-67	40	-67	-7	-3	12	-1	-10	-9	-7	-7	n.d.	-75	n.d.	n.d.
		E	-17	6	-16	-1	-20	10	9	-2	-	6	-4	-	n.d.	-15	n.d.	n.d.
	-7	C	-9	9	-9	9	-9	9	9	-9	-	-9	-66	-66	-	-76	-	85,7
		E	-16	-16	-17	-18	-20	-13	7	10	9	-5	-12	-12	-1	-15	5	82,1
	-8	C	-3	-21	-15	-9	-3	-13	19	2	-10	-8	-51	-51	n.d.	-8	n.d.	n.d.
		E	-11	3	-9	3	-10	-	8	-1	1	-	3	-8	n.d.	-7	n.d.	n.d.
	-9	C	61	-72	57	-72	-1	-4	-57	64	60	-63	-	-	n.d.	-72	n.d.	n.d.
		E	-11	8	-12	8	-12	5	9	-4	-4	5	-1	-8	n.d.	-7	n.d.	n.d.
	-10	C	43	-38	43	-38	-	-44	6	43	-57	8	-21	-21	-	-52	10	88,9
		E	-15	-	-15	-2	-15	2	7	-1	-8	1	8	-1	2	-4	5	81,2
	-11	C	37	-55	37	-55	-12	-4	-50	46	6	-26	-26	-26	n.d.	-68	n.d.	n.d.
		E	-13	7	-3	4	-11	-2	8	-1	9	5	5	-2	n.d.	-5	n.d.	n.d.
	-12	C	52	-76	52	-76	-5	-9	69	-74	-20	-68	-5	-5	n.d.	-82	n.d.	n.d.
		E	-13	-3	-12	-3	-13	-1	7	-8	2	3	-10	-13	n.d.	3	n.d.	n.d.

Nota: C = Cantabria; E = España; N = Nivel; T = Tendencia; S.P.T. = Stocks de productos terminados; S.M.P. = Stocks de materias primas; C.P. = Capacidad productiva; U3M = Últimos tres meses; P3M = Próximos tres meses. Las cifras hacen referencia a las diferencias entre los porcentajes de respuestas más y menos favorables.

Fuente: Encuesta de coyuntura industrial. MINER

Cuadro 37
ENCUESTA DE COYUNTURA INDUSTRIAL
(Continuación)

d) Bienes de consumo

Periodo	Cartera de Pedidos												S.M.P.	Precios	C.P.	U.C.P.			
	Total		Interior		Extranjero		S.P.T.		Producción		Empleo					N	T	U3M	P3M
	N	T	N	T	N	T	N	T	N	T	N	T							
2002-10	C	1	-	1	-	6	5	-	-6	7	-	6	6	-	-	-	87,9	86,9	
	E	-14	30	-13	20	-4	31	15	-17	-2	16	11	-17	2	13	15	77,0	78,1	
-11	C	n.d.	n.d.	n.d.	n.d.	n.d.	n.d.	n.d.	n.d.	n.d.	n.d.	n.d.	n.d.	n.d.	n.d.	n.d.	n.d.	n.d.	
	E	-10	1	-19	10	-12	-7	9	-5	8	2	-9	-8	n.d.	-	n.d.	n.d.	n.d.	
-12	C	n.d.	n.d.	n.d.	n.d.	n.d.	n.d.	n.d.	n.d.	n.d.	n.d.	n.d.	n.d.	n.d.	n.d.	n.d.	n.d.	n.d.	
	E	5	6	4	12	3	4	9	-13	24	11	-9	-2	n.d.	7	n.d.	n.d.	n.d.	
2003-1	C	n.d.	n.d.	n.d.	n.d.	n.d.	n.d.	n.d.	n.d.	n.d.	n.d.	n.d.	n.d.	n.d.	n.d.	n.d.	n.d.	n.d.	
	E	-9	-	-8	7	-10	-4	3	1	5	5	11	-15	3	3	3	77,5	79,1	
-2	C	-	-	-	-	-7	5	6	-6	-	-	-	-	n.d.	1	n.d.	n.d.	n.d.	
	E	-23	29	-24	12	-28	33	9	-8	9	25	-19	-12	n.d.	15	n.d.	n.d.	n.d.	
-3	C	n.d.	n.d.	n.d.	n.d.	n.d.	n.d.	n.d.	n.d.	n.d.	n.d.	n.d.	n.d.	n.d.	n.d.	n.d.	n.d.	n.d.	
	E	-9	12	-11	4	-10	14	2	3	1	24	-10	-	n.d.	11	n.d.	n.d.	n.d.	
-4	C	-1	6	-	7	-7	-	6	-6	-7	6	6	6	-	-	-	87,1	87,2	
	E	-14	25	-16	16	-14	23	3	3	13	30	-9	-1	1	9	4	73,6	78,4	
-5	C	-1	7	-1	7	-7	-	6	-6	-7	6	-7	-7	n.d.	-	n.d.	n.d.	n.d.	
	E	-5	26	-9	15	-8	25	4	-	6	18	-9	-2	n.d.	2	n.d.	n.d.	n.d.	
-6	C	n.d.	n.d.	n.d.	n.d.	n.d.	n.d.	n.d.	n.d.	n.d.	n.d.	n.d.	n.d.	n.d.	n.d.	n.d.	n.d.	n.d.	
	E	1	23	-1	20	-4	11	6	-6	23	10	-2	-6	n.d.	-	n.d.	n.d.	n.d.	
-7	C	n.d.	n.d.	n.d.	n.d.	n.d.	n.d.	n.d.	n.d.	n.d.	n.d.	n.d.	n.d.	n.d.	n.d.	n.d.	n.d.	n.d.	
	E	-5	17	5	4	-8	20	4	-	7	15	2	-3	3	5	8	76,7	79,0	
-8	C	n.d.	n.d.	n.d.	n.d.	n.d.	n.d.	n.d.	n.d.	n.d.	n.d.	n.d.	n.d.	n.d.	n.d.	n.d.	n.d.	n.d.	
	E	-14	21	1	9	-20	21	2	-3	-	20	-7	-14	n.d.	9	n.d.	n.d.	n.d.	
-9	C	-1	-	-1	-	-	-6	-6	6	-1	-	-1	-1	n.d.	5	n.d.	n.d.	n.d.	
	E	-3	8	-1	7	3	5	2	-7	2	-2	-10	-13	n.d.	-4	n.d.	n.d.	n.d.	
-10	C	-	7	-	-7	-	-	-	-	-	7	-	-	-	7	-	79,6	84,6	
	E	6	1	-4	14	9	-12	3	4	12	3	-13	-13	2	8	11	78,7	80,7	
-11	C	-1	-5	-1	-6	-7	6	-	-6	-1	-5	-1	-1	n.d.	-	n.d.	n.d.	n.d.	
	E	-	-13	3	-9	-4	-10	1	1	14	-6	-10	-13	n.d.	10	n.d.	n.d.	n.d.	
-12	C	7	-6	7	-6	-7	6	-	6	-1	7	-88	1	n.d.	93	n.d.	n.d.	n.d.	
	E	7	-16	4	-13	-4	-10	5	-4	17	-16	-1	-5	n.d.	3	n.d.	n.d.	n.d.	

Nota: C = Cantabria; E = España; N = Nivel; T = Tendencia; S.P.T. = Stocks de productos terminados; S.M.P. = Stocks de materias primas; C.P. = Capacidad productiva; U3M = Últimos tres meses; P3M = Próximos tres meses. Las cifras hacen referencia a las diferencias entre los porcentajes de respuestas más y menos favorables.

Fuente: Encuesta de coyuntura industrial. MINER

CÁMARA CANTABRIA

4.- MERCADO DE TRABAJO

Cuadro 38
POBLACIÓN DE 16 AÑOS Y MÁS SEGÚN SU RELACIÓN CON
LA ACTIVIDAD ECONÓMICA
(En miles)

Periodo	Total Población	Población activa				Tasa de actividad	Tasa de paro
		Total	Ocupados	Parados			
				Total	Buscan primer empleo		
1990	414,4	204,0	169,8	34,2	13,3	49,2	16,8
1991	418,2	199,4	167,6	31,8	11,5	47,7	16,0
1992	421,8	204,2	170,2	34,0	10,1	48,4	16,7
1993	425,2	207,2	166,1	41,1	12,3	48,7	19,8
1994	429,4	206,5	158,3	48,3	12,6	48,1	23,4
1995	434,3	208,2	161,5	46,7	12,4	47,9	22,4
1996	439,4	209,5	159,2	50,3	14,0	47,7	24,0
1997	442,3	215,2	170,3	44,9	15,5	48,7	20,9
1998	445,3	217,6	178,6	39,0	14,3	48,9	17,9
1999	448,4	210,9	178,1	32,8	11,0	47,0	15,6
2000	451,5	221,2	191,2	30,0	10,1	49,0	13,6
2001	453,9	226,4	206,5	19,9	5,6	49,9	8,8
2002	455,8	231,3	208,0	23,3	7,2	50,7	10,1
2003	457,3	240,5	215,1	25,4	6,1	52,6	10,5
1998-I	444,1	219,7	176,7	43,0	15,4	49,5	19,6
-II	444,9	218,3	179,6	38,8	14,4	49,1	17,8
-III	445,7	219,7	180,6	39,1	14,8	49,3	17,8
-IV	446,5	212,8	177,5	35,3	12,5	47,7	16,6
1999-I	447,3	209,7	174,1	35,6	11,1	46,9	17,0
-II	448,0	210,9	178,8	32,1	11,4	47,1	15,2
-III	448,8	211,5	179,2	32,3	11,6	47,1	15,3
-IV	449,6	211,4	180,2	31,2	9,8	47,0	14,8
2000-I	450,4	213,7	183,6	30,0	10,5	47,4	14,1
-II	451,1	219,9	190,1	29,9	9,5	48,8	13,6
-III	451,8	224,3	195,9	28,4	9,6	49,6	12,7
-IV	452,5	226,7	195,0	31,7	10,8	50,1	14,0
2001-I	453,2	222,7	200,7	21,9	5,8	49,1	9,9
-II	453,7	223,4	205,2	18,2	5,2	49,2	8,1
-III	454,2	228,1	209,3	18,9	5,8	50,2	8,3
-IV	454,7	231,5	210,9	20,6	5,6	50,9	8,9
2002-I	455,2	226,8	205,3	21,5	6,7	49,8	9,5
-II	455,6	230,9	208,4	22,5	6,7	50,7	9,7
-III	456,0	232,2	208,2	24,0	8,2	50,9	10,3
-IV	456,4	235,2	210,1	25,1	7,3	51,5	10,7
2003-I	456,8	232,1	208,4	23,8	6,1	50,8	10,2
-II	457,1	240,0	214,8	25,1	6,5	52,5	10,5
-III	457,5	244,9	217,5	27,3	7,0	53,5	11,2
-IV	457,8	245,0	219,7	25,3	4,8	53,5	10,3
2004-I	458,1	243,5	215,5	28,0	5,1	53,2	11,5
T.v.s.ta	0,1	-0,6	-1,9	10,7	6,3	-0,7	11,5

Nota: Hasta el año 2002 los resultados son estimaciones obtenidas con factores de elevación reponderados, según la metodología EPA 2002. Desde el primer trimestre de 2001 hay un salto en las series de paro, activos e inactivos debido al cambio de la definición de desempleo.

Fuente: INE, "Encuesta de población activa"

POBLACIÓN DE 16 AÑOS Y MÁS SEGÚN SU RELACIÓN CON LA ACTIVIDAD ECONÓMICA

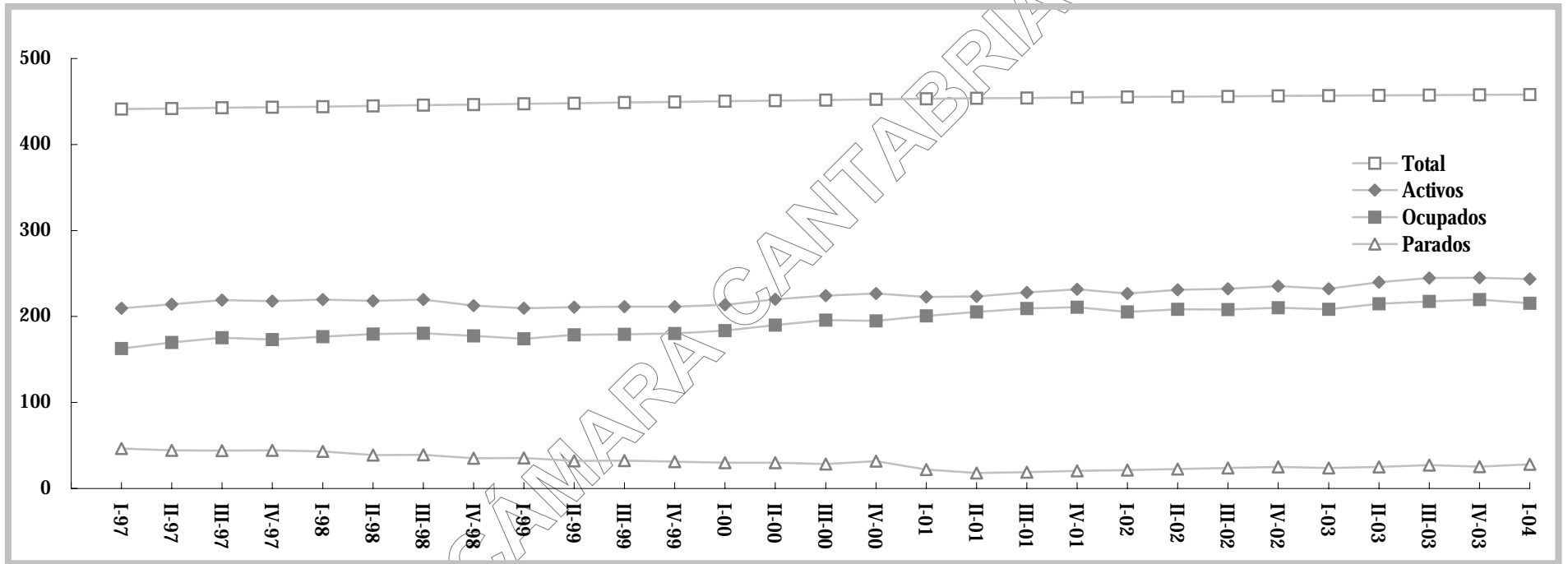

Fuente: Cuadro 38

Cuadro 39
POBLACIÓN ACTIVA POR SEXO Y GRUPOS DE EDAD
(En miles)

Periodo	Total	Sexo		Grupos de edad			
		Hombres	Mujeres	16-19	20-24	25-54	55 y más
1990	204,0	131,8	72,2	7,9	25,1	144,4	26,7
1991	199,4	131,7	67,7	6,4	23,5	144,8	24,8
1992	204,2	132,9	71,3	8,1	23,7	148,2	24,3
1993	207,2	133,2	74,1	6,6	23,6	152,1	25,0
1994	206,5	131,2	75,3	6,9	23,4	155,2	21,1
1995	208,2	130,6	77,6	4,8	23,1	161,1	19,2
1996	209,5	130,4	79,2	4,8	24,4	162,7	17,7
1997	215,2	132,5	82,7	5,9	22,7	169,0	17,7
1998	217,6	137,7	79,9	6,4	21,5	170,7	19,1
1999	210,9	136,7	74,3	4,6	22,1	166,4	17,8
2000	221,2	137,0	84,2	3,7	21,8	175,4	20,5
2001	226,4	138,1	88,4	4,2	20,2	179,6	22,5
2002	231,3	142,6	88,7	3,8	21,1	184,0	22,4
2003	240,5	146,1	94,5	4,9	21,8	191,7	22,2
1997-I	209,5	129,2	80,3	5,2	23,1	163,8	17,4
-II	214,3	131,7	82,6	5,3	23,0	168,4	17,6
-III	219,2	133,8	85,5	6,7	22,3	172,7	17,5
-IV	217,9	135,4	82,5	6,5	22,3	171,0	18,1
1998-I	219,7	137,5	82,2	6,6	21,8	172,7	18,6
-II	218,3	136,6	81,7	6,3	20,9	171,0	20,1
-III	219,7	138,8	80,8	6,6	21,8	171,3	19,9
-IV	212,8	137,9	74,8	6,0	21,4	167,6	17,7
1999-I	209,7	136,8	72,9	5,9	21,7	164,7	17,3
-II	210,9	136,1	74,9	4,6	22,3	166,3	17,7
-III	211,5	137,6	73,9	4,5	21,8	167,0	18,3
-IV	211,4	136,2	75,3	3,5	22,4	167,7	17,9
2000-I	213,7	136,1	77,6	3,0	21,7	170,2	18,8
-II	219,9	138,1	81,9	3,8	22,2	173,9	20,1
-III	224,3	137,2	87,0	3,8	22,2	177,3	21,0
-IV	226,7	136,4	90,3	4,0	20,9	180,0	21,9
2001-I	222,7	134,0	88,7	4,1	20,2	176,5	21,9
-II	223,4	135,7	87,7	3,9	19,1	178,1	22,4
-III	228,1	139,2	88,9	4,7	20,4	180,6	22,5
-IV	231,5	143,4	88,1	4,1	21,1	183,1	23,3
2002-I	226,8	141,0	85,8	3,7	20,6	181,1	21,4
-II	230,9	143,4	87,5	3,4	21,0	183,8	22,7
-III	232,2	141,2	91,0	3,9	20,8	185,5	22,0
-IV	235,2	144,7	90,5	4,0	22,1	185,7	23,4
2003-I	232,1	141,0	91,2	4,3	20,8	186,1	21,0
-II	240,0	145,8	94,2	5,0	21,5	191,8	21,7
-III	244,9	149,4	95,5	5,4	23,0	193,1	23,4
-IV	245,0	148,0	97,1	4,7	22,0	195,8	22,6
2004-I	243,5	147,3	96,2	3,3	21,3	195,8	23,1
T.v.s.ta.	-0,6	-0,5	-0,9	-29,8	-3,2	0,0	2,2

Nota: Hasta el año 2002 los resultados son estimaciones obtenidas con factores de elevación reponderados, según la metodología EPA 2002. Desde el primer trimestre de 2001 hay un salto en las series de paro, activos e inactivos debido al cambio de la definición de desempleo.

Fuente: INE, "Encuesta de población activa"

ESTRUCTURA DE LA POBLACIÓN ACTIVA POR SEXOS

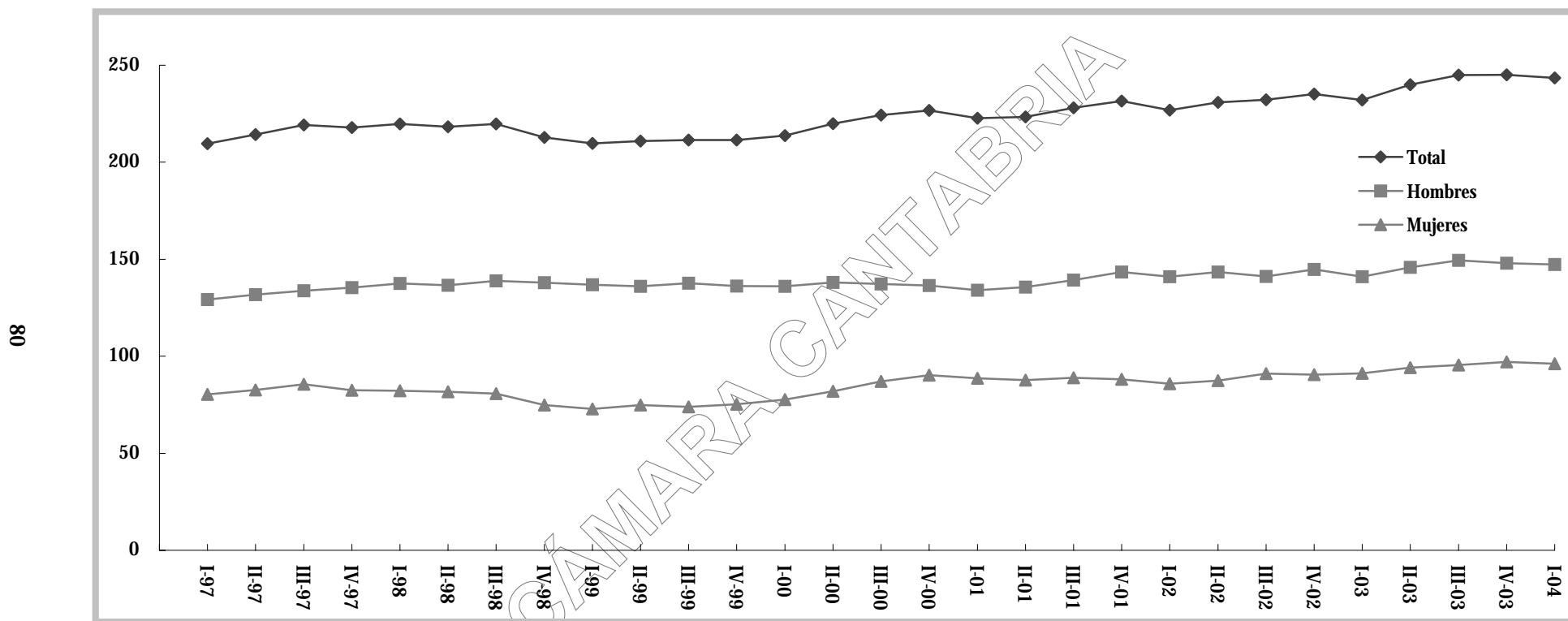

Fuente: Cuadro 39

Cuadro 40
POBLACIÓN OCUPADA POR SEXO Y GRUPOS DE EDAD
(En miles)

Periodo	Total	Sexo		Grupos de edad			
		Hombres	Mujeres	16-19	20-24	25-54	55 y más
1990	169,8	115,3	54,5	4,4	16,1	124,1	25,3
1991	167,6	116,6	51,0	3,8	15,1	125,5	23,2
1992	170,2	115,5	54,7	4,8	14,8	127,9	22,8
1993	166,1	113,2	52,9	3,6	12,9	126,3	23,3
1994	158,3	108,4	49,9	3,6	12,8	123,2	18,9
1995	161,5	109,5	52,0	2,8	13,5	127,6	17,8
1996	159,2	106,5	52,7	2,3	12,3	128,3	16,1
1997	170,3	112,0	58,4	3,2	12,6	138,1	16,6
1998	178,6	119,6	59,1	4,0	13,1	143,7	17,9
1999	178,1	122,3	55,8	2,8	15,0	143,9	16,4
2000	191,2	125,2	66,0	2,6	15,3	154,2	19,1
2001	206,5	130,3	76,3	3,5	17,1	164,7	21,4
2002	208,0	132,7	75,3	2,8	16,3	167,7	21,4
2003	215,1	135,1	80,0	3,7	17,6	172,9	21,0
1997-I	162,9	107,6	55,3	2,4	12,2	132,1	16,2
-II	169,9	111,4	58,5	2,6	12,9	137,7	16,6
-III	175,2	114,4	60,8	4,0	12,6	142,2	16,5
-IV	173,3	114,4	58,9	3,7	12,5	140,2	16,9
1998-I	176,7	118,0	58,7	3,8	12,2	142,8	17,9
-II	179,6	118,5	61,1	4,4	12,4	143,8	19,0
-III	180,6	120,9	59,7	4,1	13,1	144,9	18,5
-IV	177,5	120,8	56,7	3,5	14,5	143,4	16,2
1999-I	174,1	120,7	53,3	3,4	14,5	140,0	16,2
-II	178,8	122,5	56,3	3,0	15,4	144,0	16,4
-III	179,2	123,5	55,7	2,5	14,9	145,3	16,5
-IV	180,2	122,5	57,8	2,4	15,1	146,3	16,4
2000-I	183,6	123,0	60,6	1,8	14,6	149,7	17,5
-II	190,1	126,3	63,8	2,6	15,2	153,6	18,7
-III	195,9	126,7	69,2	2,9	16,1	157,4	19,5
-IV	195,0	124,9	70,2	3,0	15,3	156,0	20,7
2001-I	200,7	125,8	74,9	2,6	16,8	160,6	20,8
-II	205,2	129,2	76,1	3,3	16,7	164,1	21,1
-III	209,3	131,8	77,5	4,1	16,9	166,3	22,0
-IV	210,9	134,3	76,6	3,8	17,8	167,7	21,7
2002-I	205,3	133,5	71,8	3,1	16,7	165,0	20,6
-II	208,4	134,4	74,0	2,8	16,1	167,9	21,7
-III	208,2	130,5	77,7	2,9	15,4	168,9	21,1
-IV	210,1	132,3	77,8	2,2	17,0	168,8	22,1
2003-I	208,4	131,0	77,4	3,0	16,1	169,2	20,1
-II	214,8	135,2	79,6	3,6	17,9	172,5	20,8
-III	217,5	138,1	79,4	4,1	18,9	172,9	21,7
-IV	219,7	136,0	83,7	3,9	17,6	176,8	21,5
2004-I	215,5	133,3	82,1	1,9	15,8	176,0	21,8
T.v.s.t.a.	-1,9	-2,0	-1,9	-51,3	-10,2	-0,5	1,4

Nota: Hasta el año 2002 los resultados son estimaciones obtenidas con factores de elevación reponderados, según la metodología EPA 2002. Desde el primer trimestre de 2001 hay un salto en las series de paro, activos e inactivos debido al cambio de la definición de desempleo.

Fuente: INE, "Encuesta de población activa"

ESTRUCTURA DE LA POBLACIÓN OCUPADA POR SEXOS

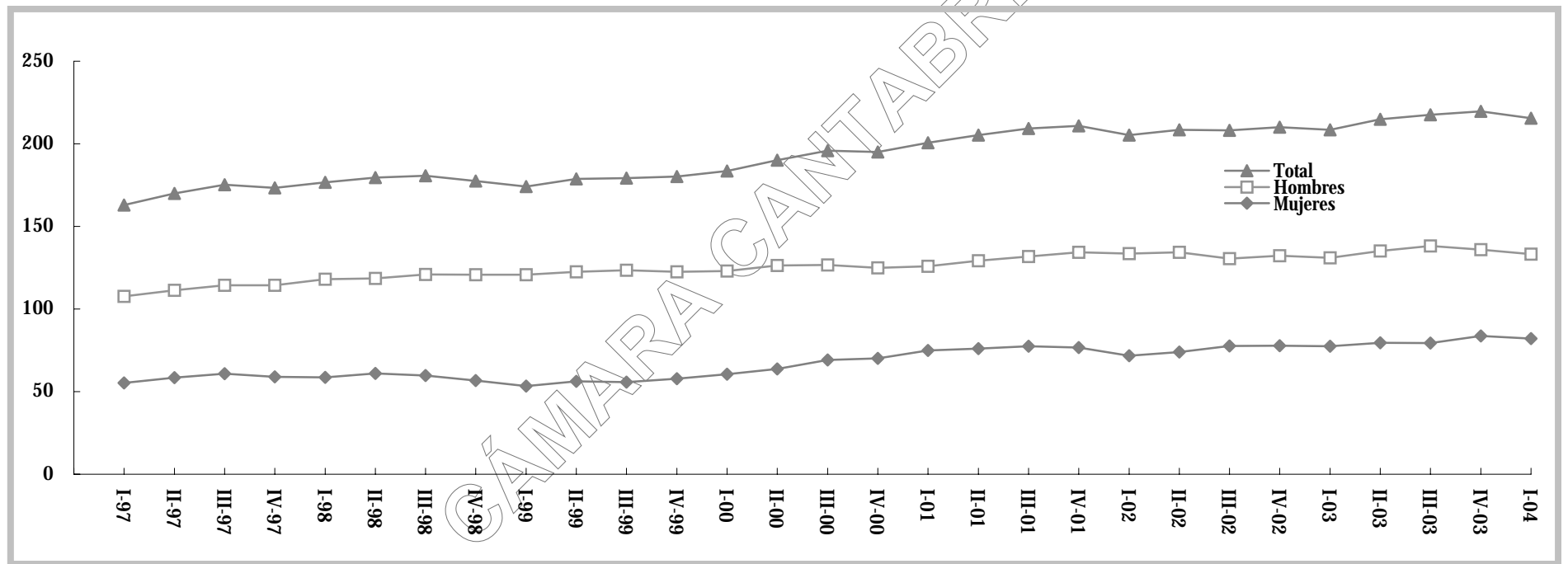

Fuente: Cuadro 40

Cuadro 41
PARADOS POR SEXO Y GRUPOS DE EDAD
(En miles)

Periodo	Total	Sexo		Grupos de edad			
		Hombres	Mujeres	16-19	20-24	25-54	55 y más
1990	34,2	16,5	17,7	3,5	9,0	20,3	1,4
1991	31,8	15,1	16,7	2,5	8,5	19,3	1,6
1992	34,0	17,4	16,6	3,3	8,9	20,3	1,5
1993	41,1	20,0	21,1	3,0	10,7	25,8	1,7
1994	48,3	22,8	25,4	3,3	10,6	32,1	2,3
1995	46,7	21,1	25,6	2,0	9,6	33,6	1,5
1996	50,3	23,8	26,5	2,2	12,1	34,4	1,6
1997	44,9	20,6	24,4	2,7	10,2	30,9	1,1
1998	39,0	18,2	20,9	2,4	8,5	27,0	1,2
1999	32,8	14,4	18,5	1,8	7,1	22,5	1,4
2000	30,0	11,8	18,3	1,1	6,4	21,2	1,4
2001	19,9	7,8	12,1	0,7	3,1	14,9	1,1
2002	23,3	9,9	13,4	1,0	4,8	16,4	1,1
2003	25,4	10,9	14,5	1,2	4,2	18,8	1,2
1997-I	46,6	21,6	25,0	2,7	10,9	31,7	1,2
-II	44,4	20,3	24,2	2,6	10,1	30,7	1,0
-III	44,1	19,4	24,7	2,8	9,8	30,5	1,0
-IV	44,5	21,0	23,6	2,8	9,8	30,8	1,2
1998-I	43,0	19,5	23,6	2,8	9,6	30,0	0,7
-II	38,8	18,1	20,6	1,9	8,5	27,3	1,1
-III	39,1	18,0	21,1	2,5	8,8	26,4	1,4
-IV	35,3	17,1	18,1	2,5	6,9	24,3	1,6
1999-I	35,6	16,1	19,5	2,5	7,2	24,8	1,1
-II	32,1	13,5	18,6	1,6	6,9	22,3	1,3
-III	32,3	14,1	18,2	2,0	6,9	21,6	1,8
-IV	31,2	13,7	17,5	1,0	7,3	21,4	1,5
2000-I	30,0	13,1	17,0	1,3	7,1	20,4	1,3
-II	29,9	11,8	18,1	1,2	7,0	20,3	1,4
-III	28,4	10,5	17,9	0,9	6,1	19,9	1,5
-IV	31,7	11,6	20,1	1,0	5,5	24,0	1,2
2001-I	21,9	8,2	13,7	1,5	3,4	15,9	1,1
-II	18,2	6,5	11,7	0,5	2,3	14,0	1,3
-III	18,9	7,5	11,4	0,6	3,4	14,3	0,5
-IV	20,6	9,1	11,5	0,3	3,4	15,4	1,6
2002-I	21,5	7,5	14,0	0,6	3,9	16,1	0,9
-II	22,5	9,0	13,5	0,6	4,9	16,0	1,1
-III	24,0	10,7	13,3	1,0	5,4	16,6	1,0
-IV	25,1	12,4	12,7	1,8	5,1	16,9	1,3
2003-I	23,8	9,9	13,8	1,2	4,7	16,8	1,0
-II	25,1	10,5	14,6	1,4	3,5	19,3	0,9
-III	27,3	11,2	16,1	1,3	4,1	20,2	1,7
-IV	25,3	11,9	13,4	0,8	4,4	19,0	1,1
2004-I	28,0	14,0	14,0	1,4	5,5	19,8	1,2
T.v.s.t.a.	10,7	17,6	4,5	75,0	25,0	4,2	9,1

Nota: Hasta el año 2002 los resultados son estimaciones obtenidas con factores de elevación reponderados, según la metodología EPA 2002. Desde el primer trimestre de 2001 hay un salto en las series de paro, activos e inactivos debido al cambio de la definición de desempleo.

Fuente: INE, "Encuesta de población activa"

ESTRUCTURA DEL PARO POR SEXOS

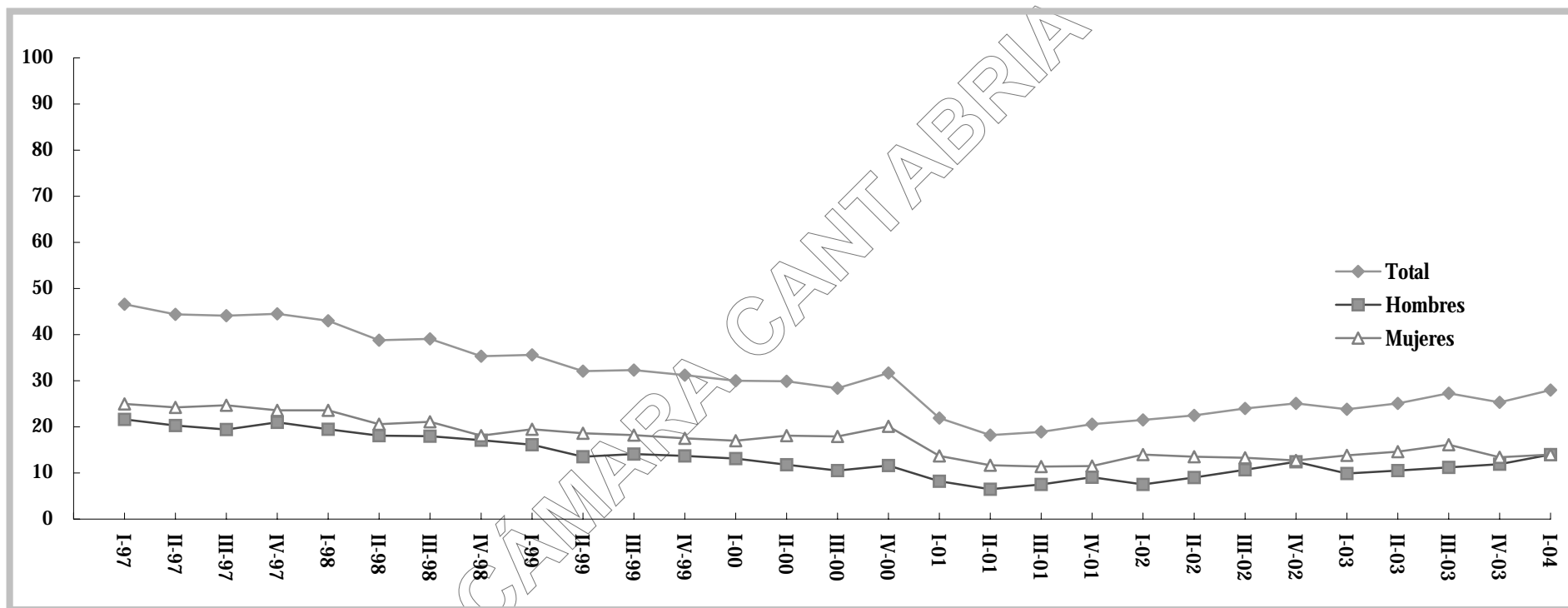

Fuente: Cuadro 41

Cuadro 42
TASAS DE PARO POR SEXO Y GRUPOS DE EDAD

Periodo	Total	Sexo		Grupos de edad			
		Hombres	Mujeres	16-19	20-24	25-54	55 y más
1990	16,8	12,5	24,6	44,0	35,9	14,1	5,3
1991	16,0	11,5	24,6	39,5	35,9	13,3	6,5
1992	16,7	13,1	23,3	39,9	37,7	13,7	6,3
1993	19,8	15,0	28,5	44,6	45,3	17,0	6,8
1994	23,4	17,4	33,8	48,7	45,4	20,7	10,7
1995	22,4	16,2	33,0	42,7	41,5	20,8	7,8
1996	24,0	18,3	33,4	46,2	49,7	21,2	6,3
1997	20,9	15,5	29,4	46,7	44,7	18,3	6,3
1998	17,9	13,2	26,1	37,8	39,3	15,8	6,3
1999	15,6	10,5	24,9	38,3	32,1	13,5	7,9
2000	13,6	8,6	21,7	30,5	29,5	12,1	6,6
2001	8,8	5,7	13,7	18,0	15,5	8,3	5,0
2002	10,1	6,9	15,1	26,1	22,8	8,9	4,6
2003	10,5	7,5	15,3	24,8	19,2	9,8	5,2
1997-I	22,2	16,7	31,1	52,8	47,3	19,4	7,1
-II	20,7	15,4	29,2	49,6	43,9	18,2	5,8
-III	20,1	14,5	28,9	41,0	43,7	17,7	5,9
-IV	20,4	15,5	28,6	43,2	43,8	18,0	6,4
1998-I	19,6	14,2	28,6	42,0	44,0	17,3	3,7
-II	17,8	13,3	25,3	30,2	40,6	15,9	5,5
-III	17,8	12,9	26,1	37,4	40,1	15,4	7,1
-IV	16,6	12,4	24,2	41,7	32,3	14,5	8,7
1999-I	17,0	11,8	26,8	42,8	33,3	15,0	6,4
-II	15,2	10,0	24,8	35,0	31,0	13,4	7,4
-III	15,3	10,2	24,6	45,4	31,5	13,0	9,6
-IV	14,8	10,1	23,2	30,0	32,5	12,8	8,3
2000-I	14,1	9,6	21,9	41,9	32,6	12,0	6,7
-II	13,6	8,6	22,1	31,2	31,6	11,7	7,2
-III	12,7	7,7	20,5	24,0	27,5	11,2	7,1
-IV	14,0	8,5	22,3	24,9	26,5	13,4	5,3
2001-I	9,9	6,1	15,5	37,0	17,0	9,0	5,1
-II	8,1	4,8	13,3	14,0	12,2	7,9	5,9
-III	8,3	5,4	12,8	13,6	16,9	7,9	2,3
-IV	8,9	6,3	13,1	7,5	15,8	8,4	6,9
2002-I	9,5	5,3	16,3	16,6	19,0	8,9	4,0
-II	9,7	6,3	15,4	17,2	23,3	8,7	4,7
-III	10,3	7,6	14,6	26,2	26,1	8,9	4,3
-IV	10,7	8,6	14,0	44,5	23,0	9,1	5,6
2003-I	10,2	7,1	15,1	28,8	22,7	9,1	4,6
-II	10,5	7,2	15,5	28,4	16,5	10,1	4,1
-III	11,2	7,5	16,8	24,4	18,0	10,5	7,3
-IV	10,3	8,1	13,8	17,5	19,9	9,7	4,8
2004-I	11,5	9,5	14,6	42,2	26,0	10,1	5,4
T.v.s.t.a.	11,5	18,0	5,7	140,8	30,5	4,3	11,8

Nota: Hasta el año 2002 los resultados son estimaciones obtenidas con factores de elevación reponderados, según la metodología EPA 2002. Desde el primer trimestre de 2001 hay un salto en las series de paro, activos e inactivos debido al cambio de la definición de desempleo.

Fuente: INE, "Encuesta de población activa"

TASAS DE PARO POR SEXOS Y GRUPOS DE EDAD

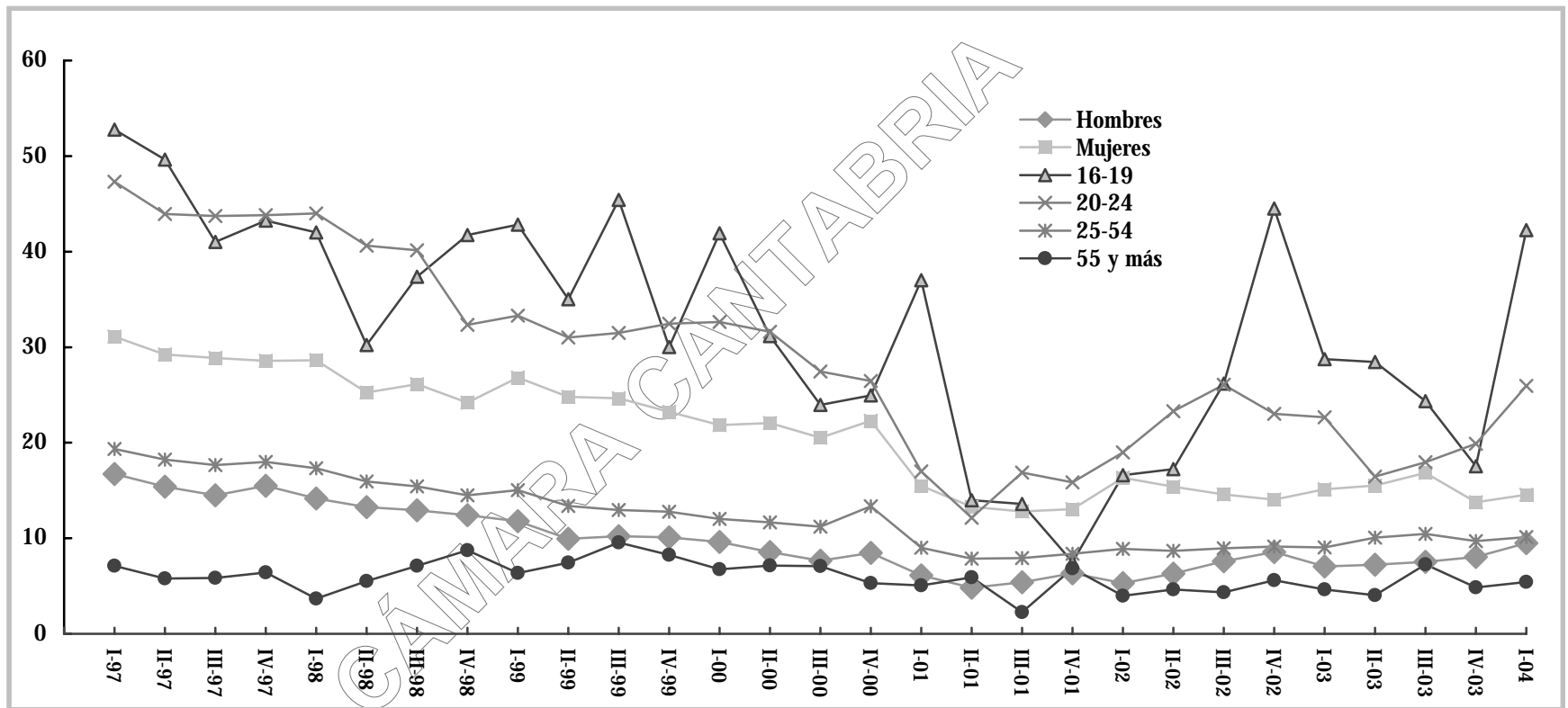

Fuente: Cuadro 42

Cuadro 43
POBLACIÓN ACTIVA POR SECTORES ECONÓMICOS
(En miles)

Periodo	Total	Agricultura	Industria	Construcción	Servicios	Otros*
1990	204,0	27,1	41,7	16,2	98,8	20,2
1991	199,4	20,2	41,0	20,1	101,4	16,7
1992	204,2	19,2	42,5	22,0	105,3	15,2
1993	207,2	22,8	38,1	21,9	106,7	17,7
1994	206,5	19,3	36,6	21,4	108,4	20,8
1995	208,2	17,4	39,1	23,0	107,6	21,1
1996	209,5	17,7	37,0	23,0	108,0	23,9
1997	215,2	18,2	38,3	21,1	113,8	23,9
1998	217,6	17,8	40,5	23,1	115,2	21,1
1999	210,9	15,1	42,3	25,5	110,5	17,6
2000	221,2	14,6	43,4	26,1	122,6	14,6
2001	226,4	15,9	43,6	27,1	131,0	9,0
2002	231,3	14,1	45,4	29,2	132,9	9,7
2003	240,5	13,5	47,5	29,8	139,8	10,0
1997-I	209,5	19,7	36,7	20,8	108,7	23,6
-II	214,3	19,1	36,9	20,6	113,6	24,1
-III	219,2	17,3	40,1	21,6	116,6	23,6
-IV	217,9	16,5	39,5	21,4	116,3	24,1
1998-I	219,7	18,5	41,2	21,4	115,7	22,9
-II	218,3	16,9	40,3	22,1	118,8	20,3
-III	219,7	17,6	39,4	24,1	116,5	22,1
-IV	212,8	18,1	40,9	24,9	109,9	19,0
1999-I	209,7	16,7	41,8	24,9	107,6	18,8
-II	210,9	15,6	41,4	25,2	110,4	18,4
-III	211,5	13,5	42,1	25,5	112,1	18,3
-IV	211,4	14,5	43,7	26,5	111,9	14,9
2000-I	213,7	14,7	44,5	25,9	114,1	14,5
-II	219,9	14,7	43,6	25,8	121,4	14,6
-III	224,3	15,1	42,9	26,5	125,9	14,0
-IV	226,7	14,0	42,6	26,1	128,9	15,2
2001-I	222,7	15,0	43,1	27,6	127,1	9,8
-II	223,4	16,5	43,3	26,7	128,4	8,6
-III	228,1	15,4	42,9	27,2	134,0	8,7
-IV	231,5	16,5	45,0	26,7	134,6	8,7
2002-I	226,8	15,0	45,1	28,0	129,3	9,4
-II	230,9	15,2	46,3	28,9	131,6	8,8
-III	232,2	13,4	44,5	30,0	133,5	10,8
-IV	235,2	12,9	45,6	29,8	137,0	9,9
2003-I	232,1	13,4	46,0	28,9	134,1	9,7
-II	240,0	12,6	46,4	30,1	140,6	10,3
-III	244,9	14,2	48,3	29,8	141,7	10,9
-IV	245,0	13,6	49,2	30,3	142,8	9,1
2004-I	243,5	13,5	50,4	29,9	140,1	9,6
T.v.s.t.a.	-0,6	-0,7	2,4	-1,3	-1,9	5,5

(*) El concepto "otros" incluye a los parados que buscan primer empleo o que han dejado su último empleo hace 3 años o más.
Nota: Hasta el año 2002 los resultados son estimaciones obtenidas con factores de elevación reponderados, según la metodología EPA 2002. Desde el primer trimestre de 2001 hay un salto en las series de paro, activos e inactivos debido al cambio de la definición de desempleo.

Fuente: INE, "Encuesta de población activa"

Cuadro 44
POBLACIÓN OCUPADA POR SECTORES ECONÓMICOS
(En miles)

Periodo	Total	Agricultura	Industria	Construcción	Servicios
1990	169,8	26,5	39,0	14,9	89,5
1991	167,6	19,9	38,9	16,4	92,4
1992	170,2	19,1	38,9	18,1	94,1
1993	166,1	22,4	33,4	16,6	93,7
1994	158,3	18,7	31,6	15,6	92,3
1995	161,5	16,6	35,7	17,9	91,3
1996	159,2	16,9	33,6	17,4	91,4
1997	170,3	17,5	35,3	17,7	100,0
1998	178,6	17,7	37,6	20,8	102,6
1999	178,1	14,6	39,8	23,7	100,0
2000	191,2	14,2	41,0	24,1	112,0
2001	206,5	15,5	41,8	25,7	123,6
2002	208,0	13,8	42,8	27,6	123,8
2003	215,1	13,4	44,0	28,2	129,6
1997-I	162,9	18,7	33,9	16,4	94,1
-II	169,9	17,9	34,4	17,3	100,3
-III	175,2	17,0	36,6	18,3	103,3
-IV	173,3	16,3	36,2	18,7	102,2
1998-I	176,7	18,2	37,3	19,1	102,2
-II	179,6	16,9	36,7	19,7	106,2
-III	180,6	17,6	36,9	21,6	104,6
-IV	177,5	18,1	39,3	22,8	97,3
1999-I	174,1	16,5	39,6	23,0	95,0
-II	178,8	15,1	39,2	23,6	101,0
-III	179,2	13,0	39,3	23,9	103,1
-IV	180,2	13,9	41,2	24,4	100,7
2000-I	183,6	14,1	42,5	23,6	103,5
-II	190,1	14,1	41,1	24,3	110,5
-III	195,9	14,8	39,9	24,5	116,7
-IV	195,0	13,8	40,3	23,9	117,2
2001-I	200,7	14,4	41,5	25,5	119,4
-II	205,2	16,1	41,5	25,8	121,9
-III	209,3	15,4	41,4	26,3	126,2
-IV	210,9	16,0	42,8	25,3	126,8
2002-I	205,3	14,2	43,7	27,0	120,4
-II	208,4	14,8	43,4	27,6	122,6
-III	208,2	13,4	41,6	28,0	125,2
-IV	210,1	12,8	42,6	27,6	127,1
2003-I	208,4	13,4	42,5	27,7	124,7
-II	214,8	12,6	42,3	29,1	130,9
-III	217,5	14,1	45,0	27,8	130,7
-IV	219,7	13,6	46,2	28,1	131,9
2004-I	215,5	13,5	47,2	26,2	128,6
T.v.s.t.a	-1,9	-0,7	2,2	-6,8	-2,5

Nota: Hasta el año 2002 los resultados son estimaciones obtenidas con factores de elevación reponderados, según la metodología EPA 2002. Desde el primer trimestre de 2001 hay un salto en las series de paro, activos e inactivos debido al cambio de la definición de desempleo.

Fuente: INE, "Encuesta de población activa"

Cuadro 45
PARADOS POR SECTORES ECONÓMICOS
(En miles)

Periodo	Total	Agricultura	Industria	Construcción	Servicios	Otros*
1990	34,2	0,6	2,7	1,4	9,3	20,2
1991	31,8	0,3	2,1	3,7	9,0	16,7
1992	34,0	0,2	3,6	3,8	11,2	15,2
1993	41,1	0,4	4,7	5,2	13,0	17,7
1994	48,3	0,5	5,0	5,8	16,1	20,8
1995	46,7	0,8	3,3	5,2	16,3	21,1
1996	50,3	0,8	3,5	5,6	16,6	23,9
1997	44,9	0,7	3,1	3,5	13,9	23,9
1998	39,0	0,1	2,9	2,4	12,7	21,1
1999	32,8	0,5	2,4	1,8	10,6	17,6
2000	30,0	0,4	2,5	2,0	10,6	14,6
2001	19,9	0,4	1,8	1,3	7,5	9,0
2002	23,3	0,3	2,6	1,7	9,0	9,7
2003	25,4	0,1	3,5	1,7	10,3	10,0
1997-I	46,6	1,0	2,8	4,5	14,7	23,6
-II	44,4	1,2	2,6	3,4	13,3	24,1
-III	44,1	0,4	3,4	3,3	13,4	23,6
-IV	44,5	0,2	3,4	2,7	14,2	24,1
1998-I	43,0	0,4	3,9	2,3	13,5	22,9
-II	38,8	0,0	3,6	2,4	12,6	20,3
-III	39,1	0,0	2,5	2,6	11,9	22,1
-IV	35,3	0,0	1,6	2,1	12,6	19,0
1999-I	35,6	0,2	2,2	1,9	12,6	18,8
-II	32,1	0,5	2,2	1,6	9,4	18,4
-III	32,3	0,6	2,8	1,6	9,0	18,3
-IV	31,2	0,6	2,5	2,0	11,2	14,9
2000-I	30,0	0,7	2,0	2,3	10,7	14,5
-II	29,9	0,6	2,5	1,4	10,9	14,6
-III	28,4	0,2	3,0	2,0	9,2	14,0
-IV	31,7	0,2	2,3	2,3	11,7	15,2
2001-I	21,9	0,7	1,6	2,1	7,7	9,8
-II	18,2	0,5	1,8	0,9	6,5	8,6
-III	18,9	0,0	1,5	0,9	7,8	8,7
-IV	20,6	0,5	2,2	1,4	7,8	8,7
2002-I	21,5	0,8	1,4	1,1	8,9	9,4
-II	22,5	0,4	3,0	1,3	9,0	8,8
-III	24,0	0,0	3,0	2,0	8,3	10,8
-IV	25,1	0,1	3,0	2,2	9,9	9,9
2003-I	23,8	0,0	3,5	1,2	9,3	9,7
-II	25,1	0,0	4,1	1,1	9,7	10,3
-III	27,3	0,1	3,3	2,1	11,0	10,9
-IV	25,3	0,1	3,0	2,2	11,0	9,1
2004-I	28,0	-	3,3	3,7	11,5	9,6
T.v.s.t.a.	10,7	n.c.	10,0	68,2	4,5	5,5

(*) El concepto "otros" incluye a los parados que buscan primer empleo o que han dejado su último empleo hace 3 años o más.
Nota: Hasta el año 2002 los resultados son estimaciones obtenidas con factores de elevación reponderados, según la metodología EPA 2002. Desde el primer trimestre de 2001 hay un salto en las series de paro, activos e inactivos debido al cambio de la definición de desempleo.

Fuente: INE, "Encuesta de población activa"

Cuadro 46
TASAS DE PARO POR SECTORES ECONÓMICOS

Periodo	Agricultura	Industria	Construcción	Servicios
1990	2,2	6,5	8,6	9,4
1991	1,5	5,1	18,4	8,9
1992	1,0	8,5	17,3	10,6
1993	1,8	12,3	23,7	12,2
1994	2,6	13,7	27,1	14,9
1995	4,6	8,4	22,6	15,1
1996	4,5	9,5	24,3	15,4
1997	3,7	7,9	16,5	12,2
1998	0,6	7,2	10,2	11,0
1999	3,2	5,8	6,9	9,6
2000	2,9	5,7	7,7	8,7
2001	2,7	4,1	4,9	5,7
2002	2,2	5,7	5,6	6,8
2003	0,4	7,3	5,6	7,3
1997-I	5,1	7,6	21,6	13,5
-II	6,3	7,0	16,5	11,7
-III	2,3	8,5	15,3	11,5
-IV	1,2	8,6	12,6	12,2
1998-I	2,2	9,5	10,7	11,7
-II	0,0	8,9	10,9	10,6
-III	0,0	6,3	10,8	10,2
-IV	0,0	3,9	8,4	11,5
1999-I	1,2	5,3	7,6	11,7
-II	3,2	5,3	6,3	8,5
-III	4,4	6,7	6,3	8,0
-IV	4,1	5,7	7,5	10,0
2000-I	4,8	4,5	8,9	9,4
-II	4,1	5,7	5,4	9,0
-III	1,3	7,0	7,5	7,3
-IV	1,4	5,4	8,8	9,1
2001-I	4,7	3,7	7,6	6,1
-II	3,0	4,2	3,4	5,1
-III	0,0	3,5	3,3	5,8
-IV	3,0	4,9	5,2	5,8
2002-I	5,3	3,1	3,9	6,9
-II	2,6	6,5	4,5	6,8
-III	0,0	6,7	6,7	6,2
-IV	0,8	6,6	7,4	7,2
2003-I	0,0	7,6	4,2	6,9
-II	0,0	8,8	3,7	6,9
-III	0,7	6,8	7,0	7,8
-IV	0,7	6,1	7,3	7,7
2004-I	n.d.	6,5	12,4	8,2
T.v.s.t.a.	n.c.	6,6	69,9	6,5

Nota: Hasta el año 2002 los resultados son estimaciones obtenidas con factores de elevación reponderados, según la metodología EPA 2002. Desde el primer trimestre de 2001 hay un salto en las series de paro, activos e inactivos debido al cambio de la definición de desempleo.

Fuente: Elaboración propia en base a INE, "Encuesta de población activa"

TASAS DE PARO POR SECTORES ECONÓMICOS

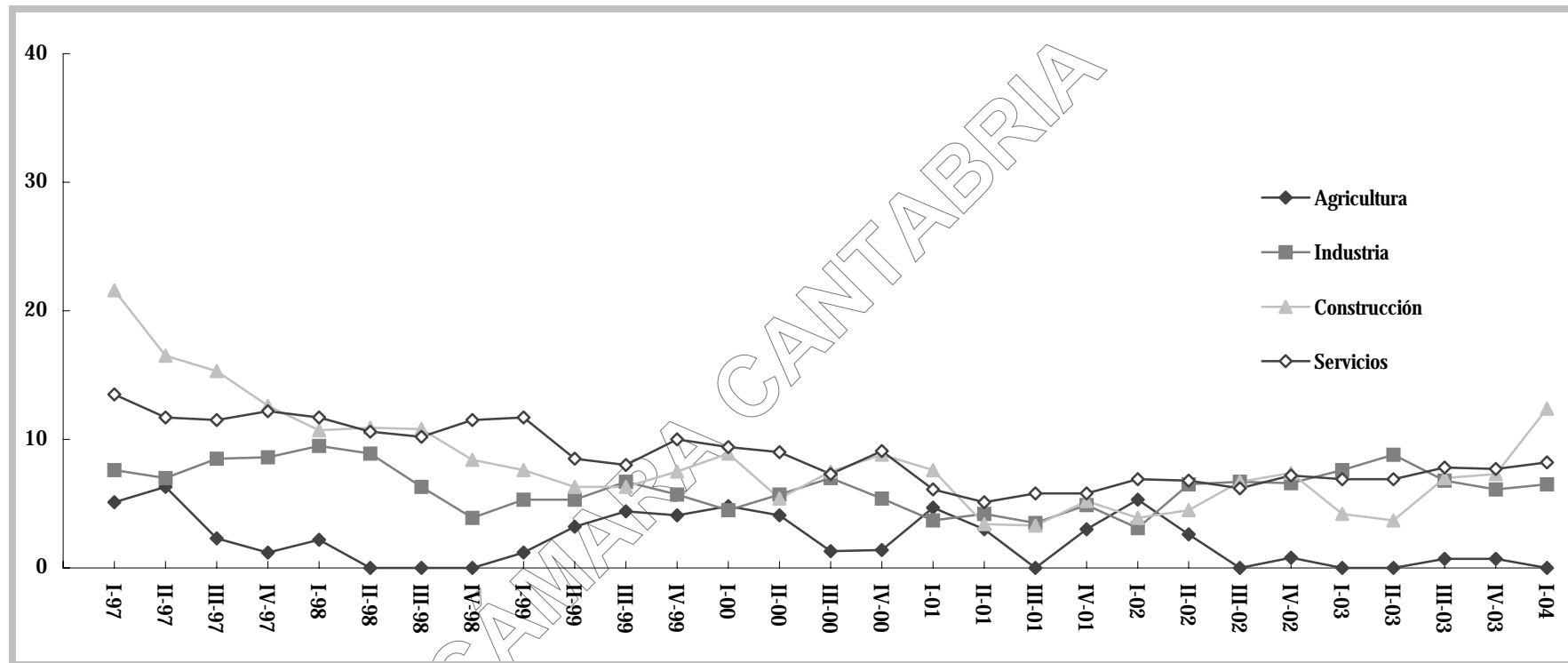

Fuente: Cuadro 46

Cuadro 47
OCUPADOS POR SITUACIÓN PROFESIONAL
(En miles)

Periodo	Total	Empresario o miembro de cooperativa	Ayuda familiar	Asalariado	Otra
1993	160,5	41,4	11,9	107,0	0,2
1994	153,9	38,5	9,5	105,7	0,2
1995	156,4	37,7	9,1	109,3	0,3
1996	150,9	37,2	6,2	107,2	0,4
1997	160,8	38,9	5,2	116,7	0,0
1998	171,9	38,4	6,9	126,7	0,1
1999	168,5	34,1	6,3	128,1	0,1
2000	177,2	35,5	5,9	135,7	0,0
2001	193,7	36,4	7,6	149,6	0,2
2002	208,0	37,6	5,9	164,5	0,1
2003	215,1	40,3	3,4	171,2	0,3
1997-I	153,5	38,8	3,9	110,8	n.d.
-II	159,1	38,9	5,1	115,0	n.d.
-III	165,3	38,5	5,9	120,9	n.d.
-IV	165,3	39,4	5,7	120,1	0,1
1998-I	169,7	40,2	6,5	123,0	n.d.
-II	172,0	39,0	7,0	125,8	0,2
-III	174,3	37,3	7,4	129,6	n.d.
-IV	171,8	37,0	6,6	128,2	n.d.
1999-I	166,8	35,2	6,2	125,4	n.d.
-II	169,9	34,7	6,8	128,3	0,1
-III	168,6	33,2	6,4	129,0	n.d.
-IV	168,9	33,4	5,9	129,5	0,1
2000-I	170,6	35,6	5,9	129,1	n.d.
-II	174,5	35,5	5,6	133,4	n.d.
-III	181,5	34,6	6,0	140,9	n.d.
-IV	182,1	36,3	6,1	139,5	0,1
2001-I	189,1	36,1	5,7	147,0	0,3
-II	191,9	38,9	8,4	144,4	0,3
-III	196,0	33,8	7,6	154,6	n.d.
-IV	197,8	36,8	8,5	152,5	n.d.
2002-I	205,3	38,0	6,6	160,7	n.d.
-II	208,4	39,1	6,4	162,9	n.d.
-III	208,2	36,3	5,7	166,2	0,1
-IV	210,1	36,8	5,0	168,1	0,2
2003-I	208,4	38,1	3,8	166,3	0,2
-II	214,8	38,3	4,0	172,4	0,1
-III	217,5	43,2	3,4	171,0	n.d.
-IV	219,7	41,4	2,5	175,2	0,7
2004-I	215,5	43,4	2,8	169,2	n.d.
T.v.s.t.a.	-1,9	4,8	12,0	-3,4	n.c.

Nota: Los datos a partir del año 2002 no son homogéneos con la serie histórica debido a los cambios metodológicos introducidos en la encuesta.

Fuente: INE, "Encuesta de población activa"

Cuadro 48
PARADOS POR TIEMPO DE BÚSQUEDA DE EMPLEO
(En miles)

Periodo	< 6 meses	6 a 12 meses	12 a 24 meses	Más de 24 meses	No clasificables
1994-I	13,8	6,9	10,6	19,5	0,3
-II	11,1	9,8	9,4	19,9	0,3
-III	9,0	9,9	10,2	19,8	0,0
-IV	9,3	5,4	8,9	19,0	0,0
1995-I	10,5	6,0	9,4	20,1	0,0
-II	8,8	8,0	6,7	20,5	0,4
-III	10,3	8,3	9,7	19,1	0,0
-IV	12,9	8,1	8,9	19,2	0,1
1996-I	13,8	9,1	10,5	17,5	0,3
-II	11,8	11,0	10,9	18,5	0,2
-III	8,8	10,3	10,2	18,9	0,0
-IV	11,5	6,5	10,6	20,9	0,1
1997-I	10,8	6,3	9,3	19,6	0,6
-II	7,6	7,9	8,0	21,0	0,0
-III	8,4	7,5	6,5	21,3	0,3
-IV	12,9	4,2	7,1	20,3	0,1
1998-I	11,1	5,0	8,1	18,8	0,0
-II	8,4	8,1	6,6	15,3	0,3
-III	9,7	7,6	6,3	15,5	0,0
-IV	8,3	5,6	6,0	15,4	0,0
1999-I	9,5	5,3	5,9	14,9	0,1
-II	5,9	6,0	6,3	13,6	0,3
-III	6,7	4,6	7,0	13,5	0,6
-IV	10,2	2,8	5,3	12,7	0,2
2000-I	8,9	4,7	5,2	11,1	0,1
-II	7,5	6,0	5,5	10,8	0,2
-III	6,8	4,9	5,0	11,5	0,3
-IV	8,2	3,1	6,2	13,6	0,6
2001-I	6,4	2,0	4,3	8,1	1,2
-II	3,7	3,7	2,9	7,3	0,6
-III	5,3	3,1	3,5	6,9	0,2
-IV	6,0	2,5	5,0	6,9	0,3
2002-I	6,3	2,7	4,5	7,4	0,6
-II	6,4	3,7	4,4	7,1	0,9
-III	6,9	4,2	5,1	6,7	1,1
-IV	8,6	4,1	4,7	6,8	1,0
2003-I	7,2	3,1	4,6	8,3	0,6
-II	5,9	4,7	4,7	8,9	1,1
-III	8,0	4,4	4,3	9,3	1,3
-IV	9,9	2,6	4,5	8,2	n.d.
2004-I	11,0	4,9	2,7	8,5	1,0
T.v.s.t.a.	11,1	88,5	-40,0	3,7	n.c.

Nota: Hasta el año 2002 los resultados son estimaciones obtenidas con factores de elevación reponderados, según la metodología EPA 2002. Desde el primer trimestre de 2001 hay un salto en las series de paro, activos e inactivo debido al cambio de la definición de desempleo.

Fuente: INE, "Encuesta de población activa"

Cuadro 49
PARO REGISTRADO POR SECTORES

Periodo	Total	Agricultura y pesca	Industria	Construcción	Servicios	Sin empleo anterior
1990	28.182	327	5.651	2.469	11.529	8.206
1991	28.319	393	5.336	2.777	12.612	7.201
1992	29.038	540	5.559	3.493	13.356	6.090
1993	32.217	451	6.287	4.638	14.731	6.110
1994	33.245	378	6.335	4.777	15.417	6.338
1995	30.501	394	5.582	4.054	14.468	6.003
1996	28.923	449	5.330	3.790	13.741	5.613
1997	27.217	439	4.574	3.052	13.413	5.739
1998	24.049	396	3.394	2.324	12.525	5.408
1999	20.763	336	2.970	1.777	11.171	4.508
2000	19.872	287	2.966	1.704	11.095	3.820
2001	20.090	240	3.016	1.783	11.577	3.475
2002	21.344	233	3.272	2.005	12.349	3.485
2003	21.534	202	3.169	2.481	12.596	3.087
2001-7	17.955	208	2.691	1.658	10.147	3.251
-8	18.066	193	2.844	1.709	10.076	3.244
-9	19.212	201	2.914	1.780	10.937	3.380
-10	20.713	230	3.143	1.746	12.044	3.550
-11	21.029	213	3.278	1.814	12.201	3.523
-12	21.849	293	3.499	2.122	12.413	3.522
2002-1	23.109	278	3.507	2.078	13.520	3.726
-2	23.289	251	3.599	2.058	13.571	3.810
-3	22.806	260	3.591	2.039	13.141	3.775
-4	21.640	244	3.322	2.013	12.517	3.544
-5	20.547	233	3.150	1.986	11.886	3.292
-6	20.104	223	3.072	1.888	11.515	3.406
-7	19.080	212	2.897	1.841	10.864	3.266
-8	19.005	205	3.072	1.906	10.597	3.225
-9	20.068	212	3.075	1.886	11.527	3.368
-10	21.413	208	3.202	1.885	12.607	3.511
-11	22.088	219	3.250	1.956	13.149	3.514
-12	22.976	249	3.528	2.519	13.297	3.383
2003-1	23.534	218	3.443	2.373	14.033	3.467
-2	23.877	215	3.481	2.448	14.196	3.537
-3	23.039	200	3.303	2.325	13.708	3.503
-4	21.043	187	3.169	2.211	12.220	3.256
-5	19.823	171	3.043	2.142	11.543	2.924
-6	19.791	178	3.065	2.269	11.270	3.009
-7	18.913	181	2.911	2.364	10.587	2.870
-8	18.983	192	3.018	2.424	10.587	2.762
-9	20.165	190	2.979	2.528	11.622	2.846
-10	22.137	220	3.076	2.632	13.352	2.857
-11	22.846	212	3.136	2.726	13.799	2.973
-12	24.258	254	3.404	3.332	14.231	3.037
2004-1	25.358	227	3.382	3.159	15.472	3.118
-2	24.540	236	3.212	3.004	14.968	3.120
-3	23.827	216	3.144	2.991	14.300	3.176
T.v.s.t.a.	6,5	-1,0	1,3	5,3	8,1	6,2

Fuente: Dirección General de Trabajo. Servicio Público de Empleo de Cantabria

Cuadro 50
PARO REGISTRADO, COLOCACIONES Y FOMENTO DEL
EMPLEO POR OFICINAS

Oficinas	Paro registrado						Colocaciones		
	Agric.	Indust.	Constr.	Servic.	S.e.a.(*)	Total	Gestionadas	Comunicadas	Total
Enero-2.004									
Santander -I	28	576	634	3.976	691	5.905	321	2.389	2.710
Santander -II	14	302	401	2.361	504	3.582	320	921	1.241
Torrelavega	45	858	657	3.155	719	5.434	296	1.493	1.789
Maliaño	33	702	456	2.718	634	4.543	235	1.381	1.616
Laredo-Colindres	26	559	405	1.340	200	2.530	90	1.033	1.123
Castro Urdiales	12	181	180	660	129	1.162	168	107	275
Reinosa	19	146	190	498	147	1.000	48	159	207
S. Vicente	10	54	227	690	92	1.073	115	177	292
ISM (**)	40	4	9	74	2	129	3	79	82
Of. Vir. Ges. Tel.							267	2.992	3.259
Febrero-2.004									
Santander -I	29	557	612	3.824	685	5.707	248	1.859	2.107
Santander -II	14	287	378	2.261	502	3.442	311	898	1.209
Torrelavega	48	772	616	2.998	707	5.141	608	1.158	1.766
Maliaño	37	669	441	2.667	641	4.455	191	1.206	1.397
Laredo-Colindres	27	548	375	1.323	225	2.498	79	586	665
Castro Urdiales	11	172	199	659	122	1.163	58	71	129
Reinosa	18	147	161	489	139	954	24	166	190
S. Vicente	14	57	214	680	98	1.063	90	133	223
ISM (**)	38	3	8	67	1	117	1	86	87
Of. Vir. Ges. Tel.							296	2415	2711
Marzo-2.004									
Santander -I	28	524	608	3.731	706	5.597	525	2.104	2.629
Santander -II	12	272	391	2.206	502	3.383	293	1.105	1.398
Torrelavega	47	814	597	2.792	717	4.967	595	1.279	1.874
Maliaño	37	668	461	2.570	668	4.404	205	1.471	1.676
Laredo-Colindres	24	511	367	1.221	235	2.358	96	855	951
Castro Urdiales	8	149	176	657	118	1.108	42	83	125
Reinosa	23	155	182	478	135	973	21	230	251
S. Vicente	11	49	202	577	94	933	137	181	318
ISM (**)	26	2	7	68	1	104	2	101	103
Of. Vir. Ges. Tel.							370	3.189	3.559

(*) Sin empleo anterior

(**) Instituto Social de la Marina

Fuente: Dirección General de Trabajo. Servicio Público de Empleo de Cantabria

Cuadro 51
PARO REGISTRADO POR RAMAS DE ACTIVIDAD

Periodo	Industria				Servicios			
	Energía y agua	Extractivas	Químicas	Manufacturas	Comercio, hostelería y reparaciones	Transporte y comunicaciones	Seguros y financieras	Otros servicios
1996*	29	121	377	4.803	7.102	761	165	5.713
1997*	30	94	269	4.171	6.714	720	163	5.816
1998*	31	39	182	3.142	6.001	682	152	5.690
1999*	84	56	190	2.640	5.364	537	119	5.152
2000*	120	79	200	2.567	5.255	567	115	5.159
2001*	70	59	201	2.687	5.343	624	122	5.489
2002*	53	63	173	2.983	5.610	609	144	5.986
2003*	52	122	184	2.811	5.574	580	156	6.287
2002-4	50	66	179	3.027	5.615	598	147	6.157
-5	48	64	163	2.875	5.284	580	138	5.884
-6	51	61	155	2.805	5.135	553	127	5.700
-7	55	58	155	2.629	4.666	540	129	5.529
-8	50	58	153	2.811	4.509	535	128	5.425
-9	45	59	150	2.821	5.226	560	145	5.596
-10	50	60	162	2.930	5.954	611	142	5.900
-11	49	60	167	2.974	6.232	631	142	6.144
-12	53	60	168	3.247	6.188	700	135	6.274
2003-1	58	63	178	3.144	6.413	642	145	6.833
-2	60	62	181	3.178	6.429	639	143	6.985
-3	57	60	181	3.005	6.123	626	157	6.802
-4	59	63	174	2.873	5.450	586	156	6.028
-5	60	68	183	2.732	5.210	521	148	5.664
-6	49	169	181	2.666	5.063	520	135	5.552
-7	45	162	174	2.530	4.481	498	135	5.473
-8	44	164	173	2.637	4.393	476	137	5.581
-9	41	166	186	2.586	5.078	491	148	5.905
-10	52	169	194	2.661	5.866	603	177	6.706
-11	50	168	195	2.723	6.119	643	195	6.842
-12	53	146	208	2.997	6.257	713	191	7.070
2004-1	54	143	216	2.969	6.665	744	202	7.861
-2	46	137	199	2.830	6.457	714	189	7.608
-3	40	133	197	2.774	6.123	673	183	7.321
T.v.s.ta.	-9,7	-14,5	2,5	2,3	5,5	8,8	2,0	10,5

(*) Promedio anual de paro registrado por ramas de actividad

Fuente: Dirección General de Trabajo. Servicio Público de Empleo de Cantabria

Cuadro 52
PARO REGISTRADO POR SEXO Y GRUPOS DE EDAD

Periodo	Sexo		Grupos de edad			
	Hombres	Mujeres	16-19	20-24	25-54	55 y más
1990	10.749	17.349	2.833	7.150	16.742	1.352
1991	11.221	17.069	2.772	6.540	17.576	1.427
1992	12.803	16.235	2.889	6.597	18.082	1.566
1993	15.844	16.369	3.157	7.288	19.643	2.126
1994	16.689	16.553	3.159	6.992	20.968	2.127
1995	14.945	15.556	2.474	5.804	20.186	2.035
1996	14.621	14.305	1.592	4.824	19.998	2.493
1997	13.222	13.996	1.557	4.537	18.716	2.448
1998	10.535	13.514	1.331	4.049	16.870	1.799
1999	8.411	12.351	976	3.218	14.737	1.832
2000	7.765	12.107	780	2.889	14.221	1.982
2001	7.726	12.365	756	2.815	14.433	2.087
2002	8.558	12.786	820	2.902	15.293	2.329
2003	8.928	12.606	803	2.754	15.411	2.566
2001-7	6.907	11.048	682	2.265	12.999	2.009
-8	7.217	10.849	683	2.356	13.027	2.000
-9	7.600	11.612	792	2.614	13.715	2.091
-10	7.956	12.757	788	3.061	14.731	2.133
-11	8.145	12.884	793	3.112	14.968	2.156
-12	8.977	12.872	780	3.105	15.713	2.251
2002-1	9.183	13.926	864	3.381	16.540	2.324
-2	9.230	14.059	910	3.451	16.537	2.391
-3	9.183	13.623	916	3.312	16.282	2.296
-4	8.577	13.063	820	2.943	15.646	2.231
-5	8.175	12.372	773	2.621	14.915	2.238
-6	7.996	12.108	844	2.575	14.430	2.255
-7	7.709	11.371	793	2.332	13.688	2.267
-8	7.879	11.126	740	2.336	13.673	2.256
-9	8.122	11.946	792	2.614	14.337	2.325
-10	8.434	12.979	812	2.947	15.250	2.404
-11	8.622	13.466	803	3.113	15.712	2.460
-12	9.583	13.393	769	3.195	16.507	2.505
2003-1	9.512	14.022	797	3.382	16.796	2.559
-2	9.621	14.256	882	3.492	16.943	2.560
-3	9.192	13.847	839	3.163	16.487	2.550
-4	8.443	12.600	754	2.791	14.957	2.541
-5	7.843	11.980	676	2.432	14.257	2.458
-6	8.169	11.622	790	2.346	14.187	2.468
-7	7.931	10.982	770	2.052	13.599	2.492
-8	8.213	10.770	719	2.105	13.669	2.490
-9	8.551	11.614	808	2.451	14.349	2.557
-10	9.324	12.813	853	2.782	15.847	2.655
-11	9.623	13.223	875	2.939	16.333	2.699
-12	10.716	13.542	871	3.112	17.508	2.767
2004-1	10.818	14.540	876	3.380	18.251	2.851
-2	10.265	14.275	839	3.157	17.757	2.787
-3	10.045	13.782	871	3.000	17.142	2.814
T.v.s.ta.	4,9	7,6	-0,5	8,0	7,0	4,1

Fuente: Dirección General de Trabajo. Servicio Público de Empleo de Cantabria

Cuadro 53
PARO REGISTRADO POR NIVELES DE TITULACIÓN

Titulación	Hombres	Mujeres	Total
Enero-2.004			
Sin estudios	5	8	13
Primarios s/cert	169	141	310
Graduado escolar	2.907	2.390	5.297
EGB	4.497	5.514	10.011
BUP-COU	1.245	1.974	3.219
FP	998	2.184	3.182
Grado medio	416	1.140	1.556
Grado superior	581	1.189	1.770
Total	10.818	14.540	25.358
Febrero-2.004			
Sin estudios	5	9	14
Primarios s/cert	170	144	314
Graduado escolar	2.752	2.395	5.147
EGB	4.224	5.434	9.658
BUP-COU	1.222	1.911	3.133
FP	913	2.144	3.057
Grado medio	406	1.087	1.493
Grado superior	573	1.151	1.724
Total	10.265	14.275	24.540
Marzo-2.004			
Sin estudios	3	9	12
Primarios s/cert	170	141	311
Graduado escolar	2.726	2.336	5.062
EGB	4.110	5.216	9.326
BUP-COU	1.217	1.843	3.060
FP	830	2.086	2.916
Grado medio	421	1.028	1.449
Grado superior	568	1.123	1.691
Total	10.045	13.782	23.827

Fuente: Dirección General de Trabajo. Servicio Público de Empleo de Cantabria

Cuadro 54
TRABAJADORES EN SITUACIÓN DE ALTA
(Por regímenes)

Periodo*	Régimen					
	General	Agrario	Autónomos	Hogar	Trabajadores del mar	Total
1993	n.d.	n.d.	n.d.	n.d.	n.d.	144.497
1994	n.d.	n.d.	n.d.	n.d.	n.d.	144.919
1995	n.d.	n.d.	n.d.	n.d.	n.d.	145.204
1996	n.d.	n.d.	n.d.	n.d.	n.d.	148.112
1997	n.d.	n.d.	n.d.	n.d.	n.d.	150.913
1998	n.d.	n.d.	n.d.	n.d.	n.d.	163.373
1999	127.444	10.203	32.114	1.531	1.977	173.269
2000	135.647	9.587	32.721	1.727	1.724	181.406
2001	140.214	8.993	33.078	2.112	1.648	186.045
2002	144.165	8.622	33.810	2.281	1.814	190.692
2003	147.255	8.512	34.993	2.521	1.459	194.740
2001-7	148.215	9.362	33.422	1.968	1.994	194.961
-8	145.221	9.265	33.522	1.997	1.974	191.979
-9	142.817	9.243	33.330	2.020	1.931	189.341
-10	141.611	9.264	33.140	2.057	1.891	187.963
-11	142.454	9.222	33.078	2.090	1.904	188.748
-12	140.214	8.993	33.078	2.112	1.648	186.045
2002-1	140.961	8.986	32.979	2.119	1.574	186.619
-2	141.266	9.063	33.078	2.163	1.872	187.442
-3	142.825	9.058	33.216	2.222	1.953	189.274
-4	143.332	9.052	33.387	2.260	1.954	189.985
-5	144.372	9.015	33.514	2.281	1.947	191.129
-6	147.463	8.967	33.660	2.299	1.951	194.340
-7	152.072	8.924	34.010	2.296	1.946	199.248
-8	152.287	8.851	34.137	2.307	1.929	199.511
-9	147.254	8.783	33.947	2.267	1.882	194.133
-10	147.123	8.744	33.866	2.274	1.862	193.869
-11	148.169	8.648	33.866	2.266	1.825	194.774
-12	144.165	8.622	33.810	2.281	1.814	190.692
2003-1	144.920	8.629	33.733	2.273	1.858	191.413
-2	145.627	8.614	33.828	2.288	1.851	192.208
-3	147.261	8.656	33.968	2.312	1.867	194.064
-4	149.110	8.638	34.233	2.314	1.904	196.199
-5	150.780	8.606	34.419	2.312	1.893	198.010
-6	152.189	8.602	34.665	2.330	1.893	199.679
-7	157.175	8.572	35.055	2.334	1.867	205.003
-8	154.375	8.541	35.184	2.354	1.845	202.299
-9	151.617	8.533	35.053	2.385	1.813	199.401
-10	150.968	8.577	34.983	2.453	1.796	198.777
-11	151.887	8.529	35.021	2.503	1.794	199.734
-12	147.255	8.512	34.993	2.521	1.459	194.740
2004-1	148.366	8.483	34.944	2.556	1.464	195.813
-2	149.547	8.431	35.234	2.632	1.498	197.342
-3	150.719	8.420	35.494	2.675	1.784	199.092
T.v.s.t.a.	-0,3	-1,1	0,6	5,2	-6,0	-0,2
T.v.s.i.p.a.a.	2,5	-2,2	4,1	14,4	-14,9	2,5

* El dato anual corresponde al nº de trabajadores en situación de alta a fecha 31 de diciembre de cada año.

Fuente: Tesorería General de la Seguridad Social. Dirección Provincial de Cantabria

Cuadro 54
TRABAJADORES EN SITUACIÓN DE ALTA
(Por sectores)

Periodo*	Total					Cuenta Ajena					Cuenta Propia				
	Total	Agricult.	Industria	Constr.	Servicios	Total	Agricult.	Industria	Constr.	Servicios**	Total	Agricult.	Industria	Constr.	Servicios
2000	181.406	12.767	33.862	22.721	112.056	139.593	2.868	31.096	18.023	87.606	41.813	9.899	2.766	4.698	24.450
2001	186.045	12.011	33.420	23.777	116.837	144.376	2.893	30.682	18.809	91.992	41.669	9.118	2.738	4.968	24.845
2002	190.692	12.068	33.299	24.807	120.518	148.713	3.336	30.630	19.570	95.177	41.979	8.732	2.669	5.237	25.341
2003	194.740	10.891	34.251	25.355	124.243	151.907	2.528	31.518	19.656	98.205	42.833	8.363	2.733	5.699	26.038
2002-7	199.248	12.516	34.480	26.000	126.252	156.861	3.569	31.793	20.849	100.650	42.387	8.947	2.687	5.151	25.602
-8	199.511	12.419	34.113	25.898	127.081	157.037	3.527	31.433	20.705	101.372	42.474	8.892	2.680	5.193	25.709
-9	194.133	12.314	34.234	25.912	121.673	151.881	3.444	31.562	20.719	96.156	42.252	8.870	2.672	5.193	25.517
-10	193.869	12.267	34.072	26.286	121.244	151.740	3.438	31.401	21.062	95.839	42.129	8.829	2.671	5.224	25.405
-11	194.774	12.140	34.222	26.472	121.940	152.724	3.379	31.550	21.227	96.568	42.050	8.761	2.672	5.245	25.372
-12	190.692	12.068	33.299	24.807	120.518	148.713	3.336	30.630	19.570	95.177	41.979	8.732	2.669	5.237	25.341
2003-1	191.413	11.343	35.056	26.256	118.758	149.526	2.711	32.334	20.924	93.557	41.887	8.632	2.722	5.332	25.201
-2	192.208	11.326	34.795	26.507	119.580	150.261	2.722	32.074	21.139	94.326	41.947	8.604	2.721	5.368	25.254
-3	194.064	11.393	35.059	26.915	120.697	151.971	2.780	32.336	21.505	95.350	42.093	8.613	2.723	5.410	25.347
-4	196.199	11.460	34.917	27.061	122.761	153.869	2.875	32.193	21.636	97.165	42.330	8.585	2.724	5.425	25.596
-5	198.010	11.445	35.128	27.168	124.269	155.533	2.892	32.395	21.702	98.544	42.477	8.553	2.733	5.466	25.725
-6	199.679	11.457	35.121	27.369	125.732	156.969	2.913	32.377	21.856	99.823	42.710	8.544	2.744	5.513	25.909
-7	205.003	11.396	35.325	27.472	130.810	161.953	2.896	32.581	21.901	104.575	43.050	8.500	2.744	5.571	26.235
-8	202.299	11.338	35.031	27.356	128.574	159.161	2.869	32.291	21.762	102.239	43.138	8.469	2.740	5.594	26.335
-9	199.401	11.295	35.434	27.173	125.499	156.435	2.865	32.695	21.549	99.326	42.966	8.430	2.739	5.624	26.173
-10	198.777	11.305	35.425	27.146	124.901	155.905	2.896	32.688	21.474	98.847	42.872	8.409	2.737	5.672	26.054
-11	199.734	11.261	35.434	27.304	125.735	156.848	2.875	32.699	21.604	99.670	42.886	8.386	2.735	5.700	26.065
-12	194.740	10.891	34.251	25.355	124.243	151.907	2.528	31.518	19.656	98.205	42.833	8.363	2.733	5.699	26.038
2004-1	195.813	10.867	34.907	26.721	123.318	153.054	2.536	32.178	21.008	97.332	42.759	8.331	2.729	5.713	25.986
-2	197.342	10.853	34.703	27.244	124.542	154.324	2.550	31.962	21.428	98.384	43.018	8.303	2.741	5.816	26.158
-3	199.092	11.128	34.732	27.361	125.871	155.854	2.860	31.978	21.476	99.540	43.238	8.268	2.754	5.885	26.331
T.v.s.t.a.	-0,2	-1,8	-0,7	1,9	-0,3	-0,3	-4,3	-0,8	1,9	-0,5	0,3	-1,0	0,2	2,0	0,4
T.v.s.i.p.a.a.	2,5	-3,6	-0,5	2,1	4,1	2,5	-3,3	-0,6	0,5	4,2	2,5	-3,7	0,7	8,1	3,5

(*) El dato anual corresponde al nº de trabajadores en situación de alta a fecha 31 de diciembre de cada año.

(**) Incluye Convenios Especiales y Régimen del Hogar

Fuente: Tesorería General de la Seguridad Social. Dirección Provincial de Cantabria

Cuadro 54
TRABAJADORES EN SITUACION DE ALTA
(Por sexo y grupos de edad)

Periodo*	Total	Convenios Especiales	Sexo			Grupos de edad				
			Hombres	Mujeres	No consta	16-19	20-24	25-54	55 y más	No consta
2003	194.740	1.303	119.739	73.695	3	2.618	15.646	152.749	22.298	126
2003-1	191.413	1.245	120.752	69.413	3	2.635	15.945	150.419	21.013	156
-2	192.208	1.245	121.099	69.861	3	2.589	16.023	150.985	21.205	161
-3	194.064	1.246	122.075	70.740	3	2.656	16.346	152.261	21.404	151
-4	196.199	1.241	122.767	72.188	3	2.769	16.562	153.820	21.660	147
-5	198.010	1.302	123.523	73.182	3	2.900	16.877	154.992	21.796	143
-6	199.679	1.301	124.164	74.211	3	3.385	17.609	155.280	21.962	142
-7	205.003	1.302	126.256	77.442	3	4.567	19.242	157.612	22.135	145
-8	202.299	1.304	124.791	76.201	3	4.077	18.334	156.203	22.246	135
-9	199.401	1.306	123.269	74.823	3	2.938	16.661	156.078	22.288	130
-10	198.777	1.312	122.970	74.492	3	2.840	16.406	155.822	22.270	127
-11	199.734	1.306	123.412	75.013	3	2.827	16.541	156.561	22.373	126
-12	194.740	1.303	119.739	73.695	3	2.618	15.646	152.749	22.298	126
2004-1	195.813	1.280	121.346	73.184	3	2.580	15.564	153.888	22.376	125
-2	197.342	1.388	122.100	73.851	3	2.587	15.802	154.945	22.500	120
-3	199.092	1.398	122.774	74.917	3	2.608	15.958	156.425	22.577	126
T.v.s.ta.	-0,2	3,7	0,0	-0,6	0,0	-6,2	-2,6	0,0	0,8	-2,1
T.v.s.i.p.a.a.	2,5	8,8	0,6	5,7	0,0	-1,3	-2,0	2,6	6,0	-20,7

(*) El dato anual corresponde al nº de trabajadores en situación de alta a fecha 31 de diciembre de cada año.

Fuente: Tesorería General de la Seguridad Social. Dirección Provincial de Cantabria

Cuadro 55
MOVIMIENTOS DE EMPLEO

Periodo	Demanda					Puestos					
	Altas	Bajas				Altas			Bajas		
		Total	Colocaciones gestionadas	Colocaciones comunicadas	Otras	Total	Para gestión	Por comunicación	Total	Por colocación	Otras causas
1996	124.817	126.959	19.140	68.870	38.949	89.087	19.897	69.190	89.120	88.976	144
1997	140.546	143.702	19.211	85.710	38.779	103.696	19.999	83.697	103.740	103.587	153
1998	156.205	161.110	28.556	95.907	36.647	122.347	29.003	93.344	122.266	122.070	196
1999	174.538	177.839	32.040	111.311	34.488	140.535	32.662	107.873	140.433	140.225	208
2000	180.335	182.682	28.231	121.234	33.217	145.253	28.350	116.903	145.164	144.870	294
2001	180.877	180.048	27.610	119.124	33.314	141.415	27.872	113.543	141.195	140.940	255
2002	184.131	183.633	30.099	118.886	34.648	142.252	29.460	112.792	142.204	141.868	336
2003	192.494	189.568	25.462	129.733	34.373	148.925	25.976	122.949	148.999	148.687	312
2002-7	18.234	19.959	4.900	11.824	3.235	16.744	4.832	11.912	16.703	16.685	18
-8	15.046	15.563	4.199	8.895	2.469	12.557	3.905	8.652	12.628	12.612	16
-9	17.871	16.899	2.281	11.661	2.957	13.577	2.392	11.185	13.425	13.420	5
-10	19.053	17.988	2.363	12.476	3.149	14.006	2.294	11.712	14.003	13.974	29
-11	14.473	13.956	2.219	9.584	2.153	10.966	1.963	9.003	11.183	11.164	19
-12	12.708	11.640	1.483	7.381	2.776	8.162	1.402	6.760	8.178	8.156	22
2003-1	16.625	15.277	1.930	9.894	3.453	11.040	1.883	9.157	11.026	11.005	21
-2	12.308	11.788	1.557	7.676	2.555	8.675	1.703	6.972	8.582	8.571	11
-3	13.470	13.829	1.915	9.105	2.809	10.547	2.139	8.408	10.297	10.280	17
-4	14.578	16.363	2.646	10.336	3.381	12.658	2.707	9.951	12.645	12.615	30
-5	15.885	16.566	2.506	11.245	2.815	13.160	2.506	10.654	13.212	13.202	10
-6	16.600	16.235	2.386	11.202	2.647	13.012	2.409	10.603	13.134	13.101	33
-7	20.009	21.608	3.237	15.196	3.175	18.430	3.275	15.155	18.693	18.628	65
-8	15.388	15.716	1.746	11.476	2.494	12.888	1.799	11.089	12.858	12.849	9
-9	18.302	17.191	2.057	12.197	2.937	13.887	2.132	11.755	13.892	13.861	31
-10	20.129	18.241	2.164	13.092	2.985	14.494	2.159	12.335	14.543	14.497	46
-11	14.532	13.615	1.781	9.669	2.165	10.719	1.739	8.980	10.719	10.705	14
-12	14.668	13.139	1.537	8.645	2.957	9.415	1.525	7.890	9.398	9.373	25
2004-1	18.509	16.843	1.897	11.578	3.368	12.627	1.896	10.731	12.605	12.594	11
-2	13.221	14.294	1.697	9.433	3.164	10.486	1.908	8.578	10.505	10.484	21
-3	15.642	16.669	2.161	11.402	3.106	13.011	2.413	10.598	12.899	12.884	15
T.v.s.t.a.	-4,0	6,2	5,0	3,2	18,9	4,3	14,6	2,4	3,9	4,0	-44,7

Fuente: Dirección General de Trabajo. Servicio Público de Empleo de Cantabria

Cuadro 56
CONTRATACIÓN POR MODALIDAD SEGÚN SEXO Y SECTORES

Periodo	Total	Modalidad contratos													
		Indefinidos							Temporales						
		Total	Sexo		Sectores				Total	Sexo		Sectores			
			Hombres	Mujeres	Agricultura	Industria	Construcción	Servicios		Hombres	Mujeres	Agricultura	Industria	Construcción	Servicios
2003	158.389	12.290	6.611	5.679	346	1.791	1.139	9.014	146.099	79.044	67.055	1.242	15.876	24.392	104.589
2003-1	11.776	1.198	677	521	25	227	144	802	10.578	6.535	4.043	166	1.695	2.683	6.034
-2	9.260	1.049	554	495	14	137	88	810	8.211	4.939	3.272	88	1.014	1.941	5.168
-3	11.298	1.230	681	549	30	204	141	855	10.068	5.987	4.081	107	1.265	2.125	6.571
-4	13.713	1.410	745	665	62	175	122	1.051	12.303	6.597	5.706	133	1.265	2.084	8.821
-5	14.275	1.230	663	567	18	145	130	937	13.045	7.124	5.921	110	1.190	2.236	9.509
-6	14.093	1.284	645	639	34	165	116	969	12.809	6.906	5.903	109	1.241	1.838	9.621
-7	19.512	947	549	398	23	176	82	666	18.565	9.603	8.962	110	1.644	2.743	14.068
-8	13.427	620	346	274	15	101	60	444	12.807	6.669	6.138	75	1.212	1.894	9.626
-9	14.420	848	460	388	39	106	79	624	13.572	7.170	6.402	111	1.845	2.066	9.550
-10	15.300	1.120	556	564	41	154	76	849	14.180	7.433	6.747	113	1.462	2.095	10.510
-11	11.390	705	380	325	23	121	56	505	10.685	5.714	4.971	73	1.135	1.671	7.806
-12	9.925	649	355	294	22	80	45	502	9.276	4.367	4.909	47	908	1.016	7.305
2004-1	13.390	1.252	667	585	29	224	115	884	12.138	7.031	5.107	168	1.769	2.676	7.525
-2	11.081	1.393	732	661	61	187	155	990	9.688	5.779	3.909	127	1.121	2.324	6.116
-3	13.594	1.513	842	671	93	179	160	1.081	12.081	6.579	5.502	149	1.425	2.088	8.419
T.v.s.t.a.	4,0	68,1	73,6	62,0	112,8	66,2	142,9	59,2	-0,7	10,7	-12,7	90,6	23,1	48,2	-13,9

Fuente: www.inem.es

Cuadro 57
REGULACIÓN DE EMPLEO

Periodo	Expedientes	Trabajadores afectados			
		Total	Extinción	Suspensión	Reducción
1990	230	7.480	1.054	6.228	198
1991	301	12.138	1.052	9.137	1.949
1992	374	10.444	1.825	7.922	697
1993	523	14.859	1.627	12.986	246
1994	355	8.366	1.711	6.625	30
1995	200	3.962	743	3.165	54
1996	180	8.309	516	7.703	90
1997	171	6.010	951	5.052	7
1998	111	2.123	375	1.744	4
1999	135	2.064	551	1.511	2
2000	116	1.592	308	1.266	18
2001	87	2.037	728	1.303	6
2002	110	1.992	708	1.267	17
2003	111	2.167	752	1.365	50
2001-7	4	14	11	2	1
-8	2	60	48	12	-
-9	6	175	171	4	-
-10	1	2	2	-	-
-11	11	195	180	12	3
-12	16	716	8	708	-
2002-1	16	273	136	137	-
-2	11	32	25	7	-
-3	6	70	52	18	-
-4	9	216	18	198	-
-5	9	76	75	1	-
-6	7	306	135	171	-
-7	7	221	6	215	-
-8	4	191	181	10	-
-9	8	38	20	18	-
-10	10	77	14	63	-
-11	10	257	20	237	-
-12	13	235	26	192	17
2003-1	12	70	25	45	-
-2	9	48	27	21	-
-3	15	86	63	23	-
-4	10	105	102	3	-
-5	7	594	35	559	-
-6	9	301	255	46	-
-7	8	151	16	86	49
-8	8	37	16	20	1
-9	9	289	58	231	-
-10	5	76	75	1	-
-11	4	72	3	69	-
-12	15	338	77	261	-
2004-1	11	56	26	30	-
-2	16	572	201	371	-
-3	n.d.	n.d.	n.d.	n.d.	n.d.
T.v.s.t.a.	n.c.	n.c.	n.c.	n.c.	n.c.

Fuente: MTAS, "Boletín de Estadísticas Laborales"

Cuadro 58
MEDIACIÓN, ARBITRAJE Y CONCILIACIÓN

Periodo	Conciliaciones individuales terminadas	Conciliaciones individuales terminadas en despido		Conciliaciones colectivas terminadas		
		Total	Con avenencia	Número	Trabajadores afectados	Empresas afectadas
1992	8.078	2.831	1.884	51	26.480	55
1993	10.209	3.049	1.942	63	24.499	63
1994	9.480	2.092	1.171	39	9.768	43
1995	8.602	2.129	1.192	41	17.074	1.019
1996	6.525	2.042	1.147	38	9.704	93
1997	8.241	1.932	1.120	35	9.008	39
1998	4.634	1.971	1.243	34	7.800	31
1999	4.692	2.187	1.440	26	4.360	28
2000	6.025	2.418	1.528	30	5.061	28
2001	6.064	2.576	1.645	9	13.716	873
2002	6.062	2.172	1.291	-	-	-
2003	4.897	1.498	715	-	-	-
2001-1	598	225	136	3	451	3
-2	518	213	149	6	13.265	870
-3	621	199	130	-	-	-
-4	477	186	117	-	-	-
-5	451	214	142	-	-	-
-6	466	216	147	-	-	-
-7	392	175	120	-	-	-
-8	425	172	107	-	-	-
-9	412	205	128	-	-	-
-10	685	282	166	-	-	-
-11	542	240	171	-	-	-
-12	477	249	132	-	-	-
2002-1	661	208	141	-	-	-
-2	552	240	146	-	-	-
-3	532	203	124	-	-	-
-4	875	227	141	-	-	-
-5	601	208	145	-	-	-
-6	374	140	82	-	-	-
-7	341	168	107	-	-	-
-8	365	136	56	-	-	-
-9	376	137	70	-	-	-
-10	378	192	118	-	-	-
-11	640	176	95	-	-	-
-12	367	137	66	-	-	-
2003-1	499	166	87	-	-	-
-2	584	142	62	-	-	-
-3	434	141	67	-	-	-
-4	382	122	76	-	-	-
-5	423	126	71	-	-	-
-6	441	171	43	-	-	-
-7	357	107	52	-	-	-
-8	263	81	37	-	-	-
-9	224	60	29	-	-	-
-10	395	146	62	-	-	-
-11	519	98	46	-	-	-
-12	376	138	83	-	-	-
T.v.s.ta	52,8	54,0	61,9	n.c.	n.c.	n.c.

Fuente: MTAS, "Boletín de Estadísticas Laborales"

Cuadro 59
PRESTACIONES ECONÓMICAS POR DESEMPLEO

Periodo	Total	Contributivas	Asistenciales	Renta activa de inserción	Tasa de cobertura	
					Bruta	Neta
1990	12.417	6.304	6.113	-	51,88	74,08
1991	14.822	7.834	6.988	-	60,00	82,10
1992	n.d.	n.d.	n.d.	-	n.d.	n.d.
1993	19.844	10.464	9.380	-	66,30	n.d.
1994	16.444	7.917	8.527	-	51,20	64,10
1995	13.566	7.026	6.540	-	n.d.	n.d.
1996	12.675	6.907	5.768	-	n.d.	n.d.
1997	11.242	5.844	5.398	-	44,50	55,16
1998	9.914	5.002	4.912	-	44,13	58,06
1999	9.092	4.814	4.278	-	46,90	61,06
2000	8.947	5.016	3.859	72	48,63	61,19
2001	9.432	5.535	3.783	114	50,07	61,29
2002	10.618	6.209	3.741	668	54,03	65,30
2003	10.891	7.037	3.628	225	55,21	65,04
2001-4	9.192	5.187	3.857	148	47,92	58,66
-5	8.920	5.079	3.731	110	49,62	60,19
-6	8.437	4.832	3.550	55	48,13	59,23
-7	8.434	5.084	3.309	41	49,50	61,18
-8	8.830	5.509	3.289	32	51,97	64,06
-9	8.393	5.032	3.342	19	49,30	60,50
-10	9.506	5.715	3.778	13	50,45	61,60
-11	10.387	6.251	3.979	157	52,69	63,94
-12	10.578	6.397	3.935	246	50,34	60,86
2002-1	11.522	6.882	4.035	605	56,16	67,56
-2	11.713	6.795	4.185	733	53,53	64,56
-3	11.439	6.553	4.010	876	53,62	64,91
-4	10.966	6.197	3.856	913	53,39	64,56
-5	10.501	5.844	3.755	902	54,22	65,32
-6	10.017	5.551	3.583	883	52,96	64,53
-7	9.860	5.649	3.364	847	55,60	67,88
-8	10.131	6.087	3.276	768	56,19	68,47
-9	9.677	5.677	3.346	654	52,92	64,31
-10	10.122	6.015	3.689	418	52,84	63,87
-11	10.629	6.504	3.869	256	52,76	63,42
-12	10.837	6.756	3.918	163	54,14	64,16
2003-1	11.565	7.448	3.935	182	55,33	65,30
-2	11.576	7.324	4.015	237	53,03	62,74
-3	11.227	7.082	3.868	277	52,08	61,94
-4	10.566	6.682	3.602	282	54,00	64,45
-5	10.119	6.346	3.494	279	54,37	64,31
-6	9.927	6.277	3.382	268	54,29	64,60
-7	10.001	6.542	3.229	230	52,85	62,91
-8	10.356	6.973	3.180	203	58,05	69,82
-9	9.974	6.558	3.238	178	55,91	65,71
-10	10.950	7.180	3.618	152	55,64	65,68
-11	11.822	7.716	3.945	161	58,60	65,68
-12	12.604	8.317	4.035	252	58,34	67,39
T.v.s.t.a.	16,6	15,6	20,2	-7,5	3,5	0,2

Nota: Las cifras anuales y las tasas de variación, anuales y trimestrales, reflejan valores medios no ponderados.

Fuente: INEM, "Estadística de empleo", Delegación Provincial de Cantabria

Cuadro 60
CONFLICTIVIDAD LABORAL
(Huelgas)

Periodo	Participantes (en miles)	Jornadas no trabajadas (en miles)
1991	11,0	36,5
1992	157,2	140,0
1993	9,2	30,9
1994	115,8	149,8
1995	8,8	22,8
1996	13,7	24,1
1997	4,5	20,0
1998	2,8	4,9
1999	6,5	11,7
2000	34,1	61,3
2001	23,1	55,0
2002	31,9	37,2
2003	10,2	15,7
2001-7	1,9	8,6
-8	0,4	5,2
-9	0,8	1,9
-10	0,6	2,3
-11	1,1	4,1
-12	0,1	2,8
2002-1	0,2	2,0
-2	1,3	1,6
-3	0,0	0,0
-4	0,9	1,1
-5	1,3	0,9
-6	26,4	28,2
-7	0,0	0,0
-8	0,2	0,9
-9	0,2	0,2
-10	2,3	2,3
-11	0,1	0,1
-12	0,0	0,0
2003-1	0,2	0,2
-2	0,0	0,0
-3	1,3	1,2
-4	5,1	2,2
-5	0,9	0,8
-6	2,0	4,2
-7	1,0	3,0
-8	0,1	0,1
-9	0,7	0,7
-10	0,0	0,0
-11	0,4	1,1
-12	0,7	2,2
T.v.s.t.a.	-38,9	-13,2

Fuente: MTAS, "Boletín de Estadísticas Laborales"

CÁMARA CANTABRIA

5.- PRECIOS E INDICADORES FINANCIEROS

Cuadro 61
ÍNDICE DE PRECIOS AL CONSUMO

Periodo	1	2	3	4	5	6	7	8	9	10	11	12	13	T.v.s.
1997*	117,3	159,9	112,4	122,6	111,4	111,3	126,6	124,9	125,3	134,0	123,5	123,5	120,7	2,0
1998*	119,9	168,3	114,4	123,9	112,2	112,5	126,2	127,7	128,2	141,1	128,6	126,0	123,0	1,9
1999*	122,0	177,3	117,0	126,2	112,1	113,3	129,6	130,4	128,6	149,1	135,1	132,1	125,9	2,4
2000*	123,9	184,4	119,1	131,8	113,3	113,7	139,3	123,1	132,5	167,3	141,8	133,8	130,0	3,2
2001*	129,8	188,1	122,1	137,1	116,3	114,4	140,9	122,1	137,6	177,1	146,6	143,3	134,3	3,3
2002*	104,8	105,7	105,1	101,5	102,1	102,4	101,9	97,5	102,5	103,1	105,4	102,6	103,4	3,3
2003*	108,8	109,4	107,2	104,8	102,5	104,6	103,9	95,6	103,0	106,4	110,0	106,5	106,2	2,7
2002-4	103,6	106,7	107,7	101,4	101,8	102,4	102,9	97,6	101,8	102,4	104,5	102,5	103,4	1,4
-5	104,0	106,9	107,7	101,5	102,4	101,9	103,1	97,6	102,2	102,4	104,6	102,6	103,6	0,2
-6	104,5	106,8	106,3	101,5	102,4	102,6	101,9	97,6	102,7	102,4	105,3	102,4	103,5	-0,1
-7	105,1	106,8	102,2	101,6	102,5	102,6	102,1	97,5	103,4	102,4	106,2	102,8	103,3	-0,2
-8	105,8	106,8	99,6	101,6	102,4	102,7	102,3	97,5	104,8	102,4	106,8	102,7	103,3	0,0
-9	106,5	106,7	101,9	101,8	102,4	102,8	102,8	97,8	103,4	102,9	106,3	102,8	103,7	0,4
-10	106,7	106,7	110,0	102,0	102,4	103,0	103,4	97,8	102,4	105,2	107,5	102,6	105,0	1,2
-11	106,5	106,8	113,1	102,0	102,5	103,0	101,7	94,6	102,1	105,2	107,4	103,0	105,0	0,0
-12	107,3	106,7	111,6	102,1	103,0	103,3	102,4	94,5	103,4	105,2	107,4	103,2	105,2	0,2
2003-1	107,9	106,8	102,4	102,7	102,1	103,4	103,7	95,9	102,4	105,6	107,7	105,2	104,7	-0,5
-2	107,3	108,8	100,4	103,3	101,8	103,8	104,8	95,9	102,6	105,7	108,3	105,6	104,7	0,0
-3	107,5	108,9	103,2	103,8	102,0	104,4	105,7	95,9	102,9	106,0	108,7	106,1	105,4	0,7
-4	107,2	108,9	110,1	104,5	102,6	104,9	104,0	95,8	104,1	106,0	108,9	106,7	106,1	0,7
-5	107,5	109,1	111,0	104,2	103,2	104,8	102,8	95,7	102,5	106,0	108,9	107,1	106,0	-0,1
-6	107,6	109,1	110,3	104,9	103,1	104,5	102,7	95,7	102,8	105,8	109,9	106,9	106,1	0,1
-7	108,1	109,8	103,8	105,0	102,1	104,7	103,6	95,7	103,5	105,8	110,9	106,9	105,7	-0,4
-8	109,0	109,8	100,1	105,2	101,7	104,7	104,3	95,7	104,9	105,8	111,4	106,5	105,8	0,0
-9	110,2	110,0	104,1	105,4	102,6	105,1	104,4	95,7	103,3	106,2	110,9	106,5	106,4	0,6
-10	110,6	110,2	111,6	105,7	103,0	105,1	103,4	95,6	102,7	108,0	111,3	106,8	107,3	0,9
-11	111,0	110,5	115,6	106,0	103,1	105,1	103,4	95,1	101,6	108,1	111,3	106,9	107,8	0,5
-12	111,6	110,3	114,1	106,3	103,1	105,1	103,4	95,1	102,7	108,1	111,4	107,0	107,9	0,1
2004-1	111,9	110,5	103,7	107,2	102,4	105,1	103,8	95,1	101,9	108,1	111,6	108,2	107,0	-0,9
-2	111,1	110,6	99,8	107,7	102,8	103,5	104,4	95,1	102,1	108,1	111,7	108,1	106,5	-0,4
-3	111,5	110,7	102,6	108,3	102,8	103,5	105,7	95,0	102,3	108,1	112,1	108,9	107,3	0,7

1.- Alimentos y bebidas no alcohólicas; 2.- Bebidas alcohólicas y tabaco; 3.- Vestido y calzado; 4.- Vivienda; 5.- Menaje; 6.- Medicina; 7.- Transporte; 8.- Comunicaciones; 9.- Ocio y cultura; 10.- Enseñanza; 11.- Hoteles, cafés y restaurantes; 12.- Otros; 13.- General. T.v.s. hace referencia a la tasa de variación sobre el año/mes anterior.

Nota: Hasta enero 2002 la base es 1992

(*)Media anual

Fuente: Servidor web del INE: www.ine.es "Índice de precios de consumo. Base 2001"

Cuadro 62
NEGOCIACIÓN COLECTIVA
(Datos acumulados)

Periodo	Convenios colectivos (Nº)			Trabajadores afectados (Nº)			Incremento salarial pactado (%)		
	1	2	3	1	2	3	1	2	3
1996	132	99	33	59.464	11.964	47.500	3,48	3,31	3,52
1997	126	95	31	60.599	12.172	48.427	3,07	2,45	3,23
1998	123	92	31	61.220	11.938	49.282	3,18	2,36	3,38
1999	121	89	32	60.416	11.522	48.894	3,13	2,63	3,25
2000	113	80	33	61.573	12.384	49.189	3,99	3,67	4,07
2001	128	100	28	59.184	14.677	44.507	3,49	3,20	3,59
2002	129	100	29	59.326	14.249	45.077	3,84	3,86	3,84
2003	120	90	30	55.058	13.613	41.445	3,44	2,93	3,61
2002-4	75	55	20	29.033	8.051	20.982	3,21	2,67	3,41
-5	76	56	20	29.056	8.074	20.982	3,21	2,67	3,41
-6	82	61	21	30.416	8.802	21.614	3,20	2,69	3,41
-7	86	65	21	31.187	9.573	21.614	3,21	2,74	3,41
-8	89	68	21	31.246	9.632	21.614	3,21	2,74	3,41
-9	94	72	22	32.052	10.238	21.814	3,19	2,73	3,41
-10	101	77	24	34.329	10.570	23.759	3,15	2,71	3,35
-11	104	80	24	34.373	10.614	23.759	3,15	2,72	3,35
-12	129	100	29	59.326	14.249	45.077	3,29	2,68	3,48
2003-1	40	30	10	11.433	4.304	7.129	3,04	2,59	3,31
-2	48	36	12	15.139	4.810	10.329	3,35	2,65	3,68
-3	53	39	14	15.532	4.976	10.556	3,37	2,68	3,70
-4	55	40	15	16.139	4.983	11.156	3,39	2,68	3,71
-5	63	44	19	17.744	5.610	12.134	3,36	2,68	3,67
-6	72	51	21	20.635	6.374	14.261	3,47	2,70	3,81
-7	78	55	23	23.647	8.926	14.721	3,33	2,54	3,80
-8	87	60	27	40.807	9.417	31.390	3,12	2,50	3,30
-9	94	67	27	41.427	10.037	31.390	3,11	2,50	3,30
-10	100	70	30	51.678	10.233	41.445	3,00	2,50	3,12
-11	103	73	30	52.475	11.030	41.445	2,99	2,47	3,12
-12	120	90	30	55.058	13.613	41.445	2,99	2,56	3,12
2004-1	57	39	18	36.690	4.406	32.284	2,74	2,35	2,80
-2	63	45	18	37.883	5.599	32.284	2,76	2,52	2,80
-3	69	50	19	39.582	6.543	33.039	2,81	2,85	2,80

Nota: 1 = Total; 2 = De empresa; 3 = De otros ámbitos.

Fuente: MTAS, "Boletín de Estadísticas Laborales"

Cuadro 63
COSTES LABORALES

Periodo	Coste laboral por hora (euros)			Coste por trabajador y mes (euros)		
	Total	Salarial	No salarial	Total	Salarial	No salarial
2000	11,84	8,81	3,03	1.655,79	1.231,49	424,30
2001	12,19	9,00	3,19	1.710,86	1.263,05	447,81
2002	12,68	9,35	3,32	1.765,86	1.302,10	463,76
2003	13,35	9,79	3,56	1.853,59	1.358,51	495,08
2000-I	10,59	7,77	2,82	1.570,05	1.150,73	419,32
-II	11,02	8,10	2,92	1.599,20	1.175,73	423,47
-III	12,47	9,25	3,22	1.644,09	1.218,90	425,19
-IV	13,29	10,14	3,15	1.809,82	1.380,61	429,21
2001-I	11,15	8,12	3,03	1.663,02	1.210,60	452,42
-II	11,52	8,41	3,11	1.652,02	1.206,35	445,67
-III	12,59	9,27	3,32	1.687,44	1.243,98	443,46
-IV	13,52	10,22	3,30	1.840,97	1.391,28	449,69
2002-I	11,86	8,67	3,19	1.695,87	1.239,39	456,48
-II	11,87	8,63	3,24	1.727,98	1.255,95	472,03
-III	13,29	9,81	3,48	1.755,21	1.294,90	460,31
-IV	13,68	10,30	3,38	1.884,38	1.418,15	466,23
2003-I	12,53	9,10	3,43	1.806,51	1.312,10	494,41
-II	12,77	9,28	3,49	1.808,72	1.314,82	493,90
-III	14,02	10,31	3,71	1.848,30	1.358,39	489,91
-IV	14,08	10,46	3,62	1.950,81	1.448,73	502,08
2004-I	12,83	9,30	3,53	1.862,70	1.350,94	511,76
T.v.s.t.a.	-8,9	-11,1	-2,5	-4,5	-6,8	1,9

Fuente: INE, "Boletín Mensual de Estadística"

Cuadro 64
PRECIOS DEL GANADO
(Mercado de Torrelavega)

Concepto	Unidad	2003									2004		
		Abril	Mayo	Junio	Julio	Agosto	Septiembre	Octubre	Noviembre	Diciembre	Enero	Febrero	Marzo
TERNEROS													
De 1 a 3 semanas	Euros/Cabeza	298,00	316,25	318,13	298,50	259,38	239,38	234,00	246,88	252,50	263,13	268,75	261,00
De tres meses	Euros/Cabeza	405,32	415,40	413,47	393,64	363,92	354,43	355,82	367,05	376,50	384,55	387,05	372,27
De seis meses	Euros/Cabeza	603,60	619,00	634,00	653,00	637,25	643,50	650,00	644,00	642,80	644,00	627,50	607,60
TERNERAS													
De 1 a 3 semanas	Euros/Cabeza	230,00	250,63	267,50	263,00	232,50	214,38	216,00	223,13	229,50	231,88	236,25	230,00
De tres meses	Euros/Cabeza	325,82	341,99	363,60	354,12	328,60	318,75	319,76	318,82	320,88	318,24	321,62	310,00
De seis meses	Euros/Cabeza	530,50	541,88	556,25	579,00	570,63	576,25	583,00	578,75	576,50	580,00	570,00	548,00
NOVILLAS													
Próximas al primer parto	Euros/Cabeza	1.031,00	1.042,50	1.032,50	1.046,00	1.010,00	1.042,50	1.086,00	1.072,50	1.058,00	1.015,00	985,00	996,00
De primera lactación	Euros/Cabeza	1.004,00	1.020,00	1.007,50	1.018,00	1.007,50	1.055,00	1.088,00	1.072,50	1.050,00	960,00	925,00	960,00
VACAS													
De segundo, tercero y cuarto parto	Euros/Cabeza	936,00	960,00	957,50	956,00	955,00	1.005,00	1.032,00	1.005,00	992,00	907,50	875,00	914,00
De quinto parto y siguientes	Euros/Cabeza	534,00	545,00	527,50	540,00	535,00	577,50	614,00	595,00	602,00	555,00	532,50	564,00
GANADO DE ABASTO													
Añojos	Euros/kg. vivo	1,96	1,98	2,00	2,01	2,01	2,09	2,10	2,05	2,02	2,01	1,86	1,81
Vacas	Euros/kg. canal	0,93	1,01	1,05	1,04	1,02	1,06	1,00	0,97	0,56	0,86	0,83	0,85
Toros	Euros/kg. vivo	1,58	1,69	1,74	1,66	1,63	1,67	1,60	1,49	1,45	1,39	1,32	1,39

Fuente: Mercado Nacional de Ganados de Torrelavega

Cuadro 65
PRECIOS AGRARIOS (MERCASANTANDER)
(Euros)

Periodo	Frutas			Hortalizas			Patatas		
	Mx.	Mn.	M.F	Mx.	Mn.	M.F	Mx.	Mn.	M.F
1995	0,90	0,48	0,67	0,76	0,53	0,64	0,41	0,27	0,31
1996	0,87	0,42	0,61	0,75	0,53	0,64	0,22	0,15	0,19
1997	0,85	0,43	0,62	0,82	0,52	0,66	0,22	0,14	0,19
1998	1,06	0,49	0,65	0,84	0,59	0,72	0,25	0,22	0,23
1999	1,06	0,55	0,75	0,81	0,52	0,66	0,27	0,22	0,24
2000	1,05	0,55	0,73	0,87	0,61	0,72	0,24	0,21	0,22
2001	1,12	0,61	0,80	0,88	0,61	0,73	0,29	0,27	0,28
2002	1,18	0,62	0,81	0,91	0,62	0,76	0,26	0,23	0,26
2003	1,29	0,64	0,87	1,06	0,64	0,83	0,26	0,21	0,23
2001-4	1,19	0,63	0,79	1,08	0,66	0,79	0,37	0,35	0,35
-5	1,35	0,72	0,93	0,90	0,64	0,75	0,39	0,35	0,35
-6	1,44	0,77	1,03	0,81	0,58	0,69	0,49	0,44	0,46
-7	1,26	0,62	0,85	0,96	0,60	0,75	0,43	0,40	0,41
-8	1,10	0,60	0,80	0,84	0,58	0,74	0,30	0,29	0,29
-9	1,05	0,65	0,81	0,84	0,58	0,72	0,17	0,17	0,17
-10	0,99	0,69	0,82	0,84	0,59	0,71	0,17	0,17	0,17
-11	0,91	0,58	0,72	0,78	0,58	0,66	0,17	0,16	0,16
-12	1,03	0,52	0,69	0,93	0,65	0,79	0,17	0,16	0,17
2002-1	1,03	0,48	0,67	1,04	0,80	0,92	0,20	0,19	0,20
-2	1,15	0,58	0,77	0,99	0,75	0,87	0,27	0,24	0,25
-3	1,09	0,64	0,77	1,03	0,68	0,86	0,43	0,43	0,43
-4	1,09	0,65	0,79	1,05	0,70	0,84	0,37	0,35	0,37
-5	1,16	0,64	0,79	0,84	0,65	0,74	0,35	0,27	0,35
-6	1,28	0,53	0,83	0,70	0,51	0,59	0,37	0,29	0,37
-7	1,26	0,54	0,80	0,69	0,51	0,58	0,31	0,27	0,31
-8	1,27	0,64	0,85	0,84	0,53	0,70	0,22	0,20	0,22
-9	1,32	0,74	0,95	0,95	0,59	0,78	0,16	0,15	0,15
-10	1,26	0,76	0,94	0,94	0,60	0,77	0,18	0,13	0,16
-11	1,08	0,61	0,77	0,87	0,53	0,68	0,11	0,11	0,11
-12	1,16	0,63	0,81	0,94	0,62	0,74	0,19	0,17	0,19
2003-1	1,16	0,58	0,74	0,88	0,57	0,69	0,17	0,15	0,17
-2	1,22	0,63	0,81	1,02	0,70	0,84	0,16	0,11	0,12
-3	1,09	0,62	0,82	1,10	0,69	0,87	0,25	0,20	0,22
-4	1,14	0,63	0,79	1,15	0,68	0,90	0,34	0,29	0,29
-5	1,44	0,70	0,94	1,01	0,60	0,77	0,39	0,29	0,29
-6	1,67	0,69	1,05	1,09	0,48	0,75	0,23	0,21	0,21
-7	1,47	0,63	0,94	1,09	0,57	0,84	0,20	0,18	0,20
-8	1,50	0,66	0,97	1,05	0,68	0,88	0,24	0,18	0,21
-9	1,38	0,60	0,88	1,18	0,76	0,92	0,25	0,20	0,23
-10	1,22	0,70	0,88	1,11	0,71	0,89	0,24	0,22	0,24
-11	1,11	0,63	0,84	1,05	0,61	0,80	0,28	0,24	0,26
-12	1,11	0,61	0,79	1,03	0,62	0,81	0,32	0,25	0,28
2004-1	1,08	0,55	0,76	1,03	0,66	0,85	0,32	0,27	0,29
-2	1,17	0,53	0,80	0,98	0,61	0,81	0,27	0,21	0,24
-3	1,28	0,55	0,86	1,01	0,62	0,84	0,34	0,30	0,33

Nota: Mx. = Máximo; Mn. = Mínimo; M.F. = Más frecuente

Fuente: Mercasantander

Cuadro 66
DEPÓSITOS DEL SISTEMA BANCARIO
(Millones de euros)

Periodo	Total	Banca Privada					Cajas de Ahorro				
		Total	Sector Público	Sector Privado			Total	Sector Público	Sector Privado		
				A la vista	De ahorro	A plazo			A la vista	De ahorro	A plazo
1997-A 30 de Junio	4.435	2.158	84	505	451	1.118	2.266	36	198	679	1.352
-A 30 de Septiembre	4.447	2.140	84	505	463	1.088	2.308	36	222	697	1.352
-A 31 de Diciembre	4.766	2.416	90	487	457	1.382	2.332	42	252	721	1.316
1998-A 31 de Marzo	4.754	2.440	108	865	469	998	2.302	54	240	721	1.286
-A 30 de Junio	4.039	1.731	84	601	427	619	2.296	48	258	763	1.226
-A 30 de Septiembre	4.081	1.743	114	565	481	583	2.332	54	282	793	1.202
-A 31 de Diciembre	4.165	1.797	84	619	511	583	2.350	54	319	835	1.142
1999-A 31 de Marzo	4.129	1.773	126	577	517	553	2.338	60	294	847	1.136
-A 30 de Junio	4.249	1.833	114	619	559	541	2.398	60	319	908	1.112
-A 30 de Septiembre	4.417	1.911	108	655	577	571	2.494	66	349	956	1.124
-A 31 de Diciembre	4.574	1.985	102	636	614	633	2.567	53	378	986	1.150
2000-A 31 de Marzo	4.745	2.063	95	667	613	688	2.658	70	344	986	1.258
-A 30 de Junio	4.935	2.137	106	668	634	729	2.772	78	381	1.017	1.296
-A 30 de Septiembre	5.210	2.311	147	711	631	822	2.870	70	393	1.046	1.361
-A 31 de Diciembre	5.403	2.428	113	640	614	1.061	2.944	82	395	1.040	1.427
2001-A 31 de Marzo	5.404	2.445	100	628	607	1.110	2.926	63	369	1.037	1.457
-A 30 de Junio	5.684	2.603	109	661	643	1.190	3.045	72	402	1.096	1.475
-A 30 de Septiembre	5.812	2.667	119	688	655	1.205	3.106	72	423	1.121	1.490
-A 31 de Diciembre	5.918	2.598	97	695	665	1.141	3.284	111	454	1.166	1.553
2002-A 31 de Marzo	5.964	2.646	92	677	679	1.198	3.268	110	445	1.187	1.526
-A 30 de Junio	6.203	2.653	100	673	693	1.187	3.508	125	475	1.249	1.659
-A 30 de Septiembre	6.325	2.693	113	693	687	1.200	3.590	147	486	1.251	1.706
-A 31 de Diciembre	6.329	2.694	130	669	703	1.191	3.592	155	539	1.273	1.625
2003-A 31 de Marzo	6.304	2.674	115	687	697	1.175	3.587	134	527	1.295	1.631
-A 30 de Junio	6.614	2.789	77	723	734	1.255	3.778	146	618	1.402	1.612
-A 30 de Septiembre	6.629	2.795	175	761	760	1.099	3.784	121	605	1.438	1.620
-A 31 de Diciembre	6.749	2.784	99	748	778	1.159	3.915	184	608	1.476	1.647
2004-A 31 de Marzo	6.655	2.769	96	763	772	1.138	3.835	161	591	1.465	1.618
T.v.s.t.a.	-1,4	-0,5	-3,0	2,0	-0,8	-1,8	-2,0	-12,5	-2,8	-0,7	-1,8

Fuente: Banco de España, "Boletín Estadístico"

Cuadro 67
CRÉDITOS DEL SISTEMA BANCARIO
(Millones de euros)

Periodo	Total	Sector público	Sector privado	Banca privada			Cajas de ahorro		
				Total	Sector público	Sector privado	Total	Sector público	Sector privado
1997-A 30 de Junio	3.474	373	3.101	1.707	162	1.539	1.761	210	1.551
-A 30 de Septiembre	3.546	355	3.191	1.761	156	1.605	1.773	192	1.581
-A 31 de Diciembre	3.660	373	3.288	1.815	168	1.647	1.821	204	1.617
1998-A 31 de Marzo	3.756	343	3.414	1.845	180	1.665	1.881	162	1.719
-A 30 de Junio	4.027	301	3.726	1.983	132	1.845	2.013	168	1.845
-A 30 de Septiembre	3.925	301	3.630	1.923	132	1.791	1.965	162	1.803
-A 31 de Diciembre	4.207	319	3.889	2.043	150	1.893	2.128	168	1.959
1999-A 31 de Marzo	4.177	349	3.828	2.140	180	1.959	2.001	174	1.827
-A 30 de Junio	4.472	343	4.135	2.302	168	2.128	2.134	168	1.959
-A 30 de Septiembre	4.622	343	4.279	2.350	168	2.182	2.224	168	2.055
-A 31 de Diciembre	4.812	359	4.453	2.468	193	2.275	2.298	166	2.131
2000-A 31 de Marzo	4.964	368	4.596	2.531	203	2.327	2.382	164	2.218
-A 30 de Junio	5.403	319	5.085	2.871	164	2.707	2.478	155	2.323
-A 30 de Septiembre	5.524	350	5.174	2.951	190	2.761	2.517	160	2.357
-A 31 de Diciembre	5.751	313	5.439	3.087	194	2.893	2.608	119	2.489
2001-A 31 de Marzo	5.783	297	5.486	3.071	190	2.881	2.654	107	2.546
-A 30 de Junio	6.018	287	5.731	3.152	185	2.967	2.804	102	2.702
-A 30 de Septiembre	5.948	290	5.658	2.994	187	2.807	2.891	103	2.788
-A 31 de Diciembre	6.342	300	6.041	3.176	186	2.990	3.101	114	2.987
2002-A 31 de Marzo	6.536	349	6.187	3.220	236	2.984	3.251	113	3.138
-A 30 de Junio	6.843	342	6.501	3.291	241	3.050	3.477	101	3.376
-A 30 de Septiembre	6.920	336	6.583	3.288	231	3.057	3.556	105	3.451
-A 31 de Diciembre	6.961	386	6.575	3.301	280	3.022	3.581	107	3.474
2003-A 31 de Marzo	7.130	387	6.743	3.318	281	3.038	3.760	106	3.653
-A 30 de Junio	7.603	378	7.225	3.449	276	3.174	4.066	102	3.963
-A 30 de Septiembre	7.760	409	7.351	3.516	309	3.206	4.157	100	4.057
-A 31 de Diciembre	8.165	427	7.737	3.749	332	3.416	4.323	95	4.228
2004-A 31 de Marzo	8.347	433	7.914	3.777	331	3.446	4.476	102	4.374
T.v.s.ta.	2,2	1,4	2,3	0,7	-0,3	0,9	3,5	7,4	3,5

Fuente: Banco de España, "Boletín Estadístico"

Cuadro 68
EFFECTOS DE COMERCIO GESTIONADOS POR LAS ENTIDADES FINANCIERAS

A.- Efectos de comercio vencidos en cartera y en gestión de cobro de clientes

Periodo	Total		Bancos		Cajas		Cooperativas	
	Nº	Importe	Nº	Importe	Nº	Importe	Nº	Importe
2002	1.200.424	2.967.394.148	870.597	2.185.169.307	305.090	779.793.656	24.737	2.431.184
2003	1.199.590	3.094.364.531	858.436	2.256.644.247	315.354	835.031.956	25.799	2.688.329
2002-1	95.752	247.352.899	70.827	185.321.029	22.909	61.825.294	2.016	206.576
-2	90.064	237.050.229	66.413	177.491.440	21.735	59.360.985	1.917	197.804
-3	97.776	226.006.365	75.239	184.024.785	20.719	41.799.943	1.819	181.638
-4	104.963	248.372.655	72.668	175.387.844	30.268	72.780.067	2.027	204.744
-5	104.965	245.840.225	75.274	178.967.433	27.461	66.649.248	2.230	223.542
-6	99.328	249.193.290	74.216	188.229.748	22.975	60.759.876	2.136	203.666
-7	109.331	266.085.792	76.410	188.665.922	30.590	77.193.152	2.331	226.718
-8	92.149	196.632.200	66.318	141.245.242	24.105	55.222.258	1.727	164.701
-9	106.256	289.437.294	75.850	209.170.938	28.169	80.020.811	2.236	245.545
-10	100.319	263.988.405	72.331	189.246.760	26.003	74.567.775	1.986	173.868
-11	94.562	239.047.354	70.113	178.797.728	22.396	60.027.361	2.053	222.266
-12	104.959	258.387.440	74.938	188.620.438	27.760	69.586.886	2.259	180.116
2003-1	100.045	270.213.083	72.147	201.748.334	25.591	68.141.470	2.308	323.279
-2	90.689	243.040.928	65.107	179.145.737	23.606	63.682.831	1.976	212.361
-3	100.207	246.999.526	71.629	178.615.318	26.486	68.165.162	2.090	219.046
-4	97.479	243.900.955	69.691	174.074.620	25.678	69.605.956	2.110	220.379
-5	104.235	260.135.160	75.168	189.691.930	26.797	70.222.851	2.270	220.379
-6	105.009	261.698.748	75.065	190.734.762	27.642	70.736.512	2.302	227.474
-7	104.833	257.791.815	76.307	186.045.971	26.301	71.517.133	2.225	228.711
-8	93.806	223.197.178	69.701	166.240.315	22.286	56.777.790	1.819	179.073
-9	107.731	297.625.254	74.273	217.117.097	31.137	80.245.894	2.321	262.263
-10	98.786	268.857.992	70.595	196.737.128	26.128	71.917.927	2.063	202.937
-11	91.019	251.804.336	68.618	190.289.855	20.389	61.333.483	2.012	180.998
-12	105.751	269.099.556	70.135	186.203.180	33.313	82.684.947	2.303	211.429
2004-1	96.912	299.301.740	68.703	221.520.404	26.179	74.997.919	2.030	2.783.417
-2	86.387	238.876.659	62.943	168.053.054	21.482	67.878.994	1.962	2.944.611
-3	105.549	283.670.985	71.580	197.396.221	31.650	83.142.417	2.319	3.132.347
T.v.s.ta.	-2,3	4,1	-2,9	2,4	-0,7	4,7	-1,1	1.388,2

Nota: Importe en euros

Fuente: Servidor web del INE: www.ine.es "Efectos de comercio impagados"

Cuadro 68
EFFECTOS DE COMERCIO GESTIONADOS POR LAS ENTIDADES FINANCIERAS

B.- Efectos de comercio impagados en cartera y en gestión de cobro de clientes

Periodo	Total		Bancos		Cajas		Cooperativas	
	Nº	Importe	Nº	Importe	Nº	Importe	Nº	Importe
2002	50.091	96.101.738	34.494	60.575.390	14.577	35.495.852	1.018	30.498
2003	44.274	89.912.856	29.386	58.969.634	13.959	30.911.095	928	32.128
2002-1	4.400	7.850.346	3.029	5.160.728	1.284	2.686.893	87	2.725
-2	4.091	7.483.191	2.824	4.932.337	1.190	2.547.940	78	2.915
-3	4.480	7.572.084	3.140	5.615.891	1.260	1.953.856	81	2.337
-4	4.322	8.056.677	2.973	5.613.607	1.264	2.440.505	85	2.566
-5	4.640	7.488.584	3.164	5.033.633	1.379	2.452.106	96	2.844
-6	3.913	6.830.173	2.778	5.207.250	1.051	1.620.573	83	2.350
-7	4.435	12.275.053	3.085	5.029.245	1.256	7.243.006	93	2.802
-8	3.726	8.805.071	2.531	4.500.782	1.122	4.302.185	74	2.103
-9	3.784	7.196.661	2.539	4.620.521	1.168	2.573.637	77	2.504
-10	4.366	7.881.127	2.986	5.129.539	1.296	2.749.621	82	1.968
-11	3.861	7.373.530	2.578	4.794.321	1.175	2.575.994	108	3.215
-12	4.073	7.289.241	2.867	4.937.536	1.132	2.349.536	74	2.169
2003-1	4.209	7.782.062	2.819	5.262.805	1.284	2.512.234	106	7.025
-2	3.551	6.719.719	2.296	4.265.738	1.181	2.451.690	74	2.291
-3	3.857	7.252.728	2.508	4.468.029	1.272	2.782.271	77	2.426
-4	3.495	6.230.820	2.340	4.197.901	1.085	2.030.786	70	2.133
-5	4.113	7.413.775	2.731	4.648.218	1.299	2.763.066	83	2.491
-6	3.724	7.080.460	2.478	4.644.653	1.167	2.433.585	78	2.223
-7	3.822	9.473.664	2.547	4.193.054	1.194	5.278.156	81	2.454
-8	3.489	6.577.681	2.356	4.308.590	1.064	2.267.094	69	1.997
-9	3.490	6.747.923	2.236	4.164.551	1.182	2.581.075	72	2.297
-10	3.630	11.324.424	2.449	9.471.997	1.116	1.850.112	65	2.315
-11	3.242	6.397.595	2.193	4.592.643	975	1.802.864	74	2.088
-12	3.652	6.912.005	2.433	4.751.455	1.140	2.158.162	79	2.388
2004-1	3.535	10.623.560	2.338	8.343.081	1.142	2.197.488	55	82.991
-2	3.104	6.679.009	2.049	4.583.557	1.002	2.071.444	53	24.008
-3	3.578	6.416.692	2.202	4.406.711	1.306	1.961.799	70	48.182
T.v.s.t.a.	-2,9	-3,7	-6,9	-7,9	6,8	7,2	-18,3	2.185,1

Nota: Importe en euros

Fuente: Servidor web del INE: www.ine.es "Efectos de comercio impagados"

Cuadro 69
MOVIMIENTO DEL REGISTRO MERCANTIL. SOCIEDADES
(Euros)

Periodo	Constitución		Ampliación		Reducción	
	Capital	Número	Capital	Número	Capital	Número
1990	20.560.624	469	57.733.223	119		
1991	26.943.373	555	34.335.822	114		
1992	15.361.869	589	58.358.275	292	11.683.675	9
1993	21.125.575	709	100.988.064	511	31.757.480	25
1994	33.939.154	991	1.855.023.860	185	13.564.843	30
1995	21.414.061	893	65.227.844	173	56.861.755	23
1996	29.539.745	836	86.113.014	197	20.584.665	27
1997	22.147.296	807	60.239.443	165	13.120.094	17
1998	24.803.770	814	303.451.012	236	180.580.097	28
1999	40.009.376	948	1.383.872.441	200	10.379.479	34
2000	31.795.844	926	3.242.526.702	212	51.888.430	32
2001	458.437.933	971	917.789.936	255	100.229.485	37
2002	46.536.236	880	203.256.824	275	21.701.373	48
2003	34.510.591	1.042	87.464.175	257	172.206.514	46
2001-7	434.108.297,56	91	152.263.912,25	17	194.727,92	3
-8	1.440.216,41	69	581.844.629,87	10	-	-
-9	887.210,00	30	2.847.179,97	13	6.808,64	5
-10	994.837,26	60	18.993.024,55	22	56.635.520,95	4
-11	1.961.215,16	81	4.166.403,94	27	100.290,89	1
-12	5.967.483,60	112	89.922.660,01	27	20.752.112,12	4
2002-1	4.607.887,00	70	11.342.835,00	32	16.841.710,75	14
-2	1.394.020,06	53	4.585.546,61	14	84.111,64	1
-3	5.502.357,06	97	2.414.035,60	20	-	-
-4	3.618.486,00	111	5.291.305,79	25	1.102.530,05	3
-5	2.956.662,06	86	133.403.033,78	29	1.252.367,68	3
-6	19.314.531,94	72	4.542.975,01	33	468.930,36	2
-7	1.000.069,71	76	8.319.458,69	30	526.914,39	8
-8	3.276.505,06	54	5.159.482,33	11	-	-
-9	1.370.733,60	59	2.168.985,92	19	77.762,75	2
-10	1.395.463,00	86	17.108.549,48	26	332.171,65	8
-11	790.740,06	66	5.386.710,68	24	125.359,52	3
-12	1.308.780,00	50	3.533.905,59	12	889.514,64	4
2003-1	4.884.396,00	64	2.271.972,17	19	153.090.840,20	7
-2	9.238.595,00	107	29.400.929,83	40	125.965,86	4
-3	3.527.928,00	109	2.580.094,88	14	3.529.647,88	6
-4	3.373.370,50	115	2.262.920,25	18	730.171,96	3
-5	1.780.600,07	100	3.615.066,68	13	72.582,17	4
-6	2.270.210,30	84	3.084.930,41	25	70.919,43	1
-7	2.587.844,00	87	5.791.957,87	19	215.840,00	1
-8	859.420,06	51	2.443.319,80	17	3.329.152,95	3
-9	1.804.970,26	87	5.496.633,65	27	2.769.181,79	5
-10	921.729,08	76	1.492.582,13	12	114.982,00	1
-11	1.843.827,00	94	11.203.552,25	25	464.778,88	3
-12	1.417.700,51	68	17.820.214,65	28	7.692.451,01	8
2004-1	1.461.669,00	68	21.782.651,84	36	1.423.558,33	3
-2	3.686.425,00	106	24.074.531,83	33	15.765.783,99	3
-3	2.767.959,00	120	40.673.796,15	26	2.074.061,81	4
T.v.s.ta.	89,2	23,5	183,6	46,2	132,9	-16,7

Fuente: Registro Mercantil de Santander

Cuadro 70
APERTURA DE CENTROS DE TRABAJO

Periodo	Centros de Trabajo		Trabajadores	
	Total	Nueva creación	Total	Nueva creación
1990	1.496	1.275	5.307	3.730
1991	1.754	1.498	4.839	3.831
1992	1.845	1.598	5.062	4.036
1993	1.833	1.541	5.461	4.109
1994	2.053	1.752	6.498	5.144
1995	2.115	1.791	6.020	5.219
1996	2.253	1.956	5.945	4.865
1997	2.148	1.857	5.627	4.594
1998	2.416	2.066	6.977	5.523
1999	2.480	2.179	9.249	7.996
2000	2.735	2.382	10.049	7.936
2001	2.679	2.284	9.627	7.483
2002	2.716	2.453	11.236	9.804
2001-1	328	282	988	739
-2	211	180	626	506
-3	215	187	1.042	662
-4	285	232	758	602
-5	210	176	735	620
-6	217	191	724	621
-7	287	231	998	733
-8	173	155	869	689
-9	175	153	651	505
-10	249	209	810	659
-11	195	169	867	635
-12	134	119	559	512
2002-1	286	254	986	867
-2	236	204	1.108	945
-3	199	188	716	682
-4	275	239	1.548	1.001
-5	229	206	988	897
-6	218	196	809	716
-7	273	248	968	881
-8	164	152	894	818
-9	186	167	695	643
-10	292	266	1.184	1.092
-11	242	222	887	817
-12	116	111	453	445
2003-1	333	307	1.289	1.164
-2	214	203	856	799
-3	285	260	1.405	1.309
-4	293	260	1.259	1.107
-5	278	248	1.042	914
-6	292	268	1.195	1.078
-7	301	287	1.341	1.261
-8	201	187	787	742
-9	253	232	1.098	970
T.v.s.t.a.	-12,5	-9,0	-7,7	-4,1

Fuente: MTAS, "Boletín de Estadísticas Laborales"

Cuadro 71
CENSO DE ACTIVIDADES ECONÓMICAS COMERCIALES E INDUSTRIALES

Grupos	Santander					Región					Total				
	1999	2000	2001	2002	2003	1999	2000	2001	2002	2003	1999	2000	2001	2002	2003
1.- Energía y agua	7	7	19	8	19	68	65	76	77	76	75	72	95	85	95
2.- Extracción y transformación de minerales no energéticos y productos derivados. Industria química	38	37	47	35	48	295	292	358	300	374	333	329	405	335	422
3.- Industrias transformadoras de metales, mecánica de precisión	192	190	192	187	195	672	691	726	741	802	864	881	918	928	997
4.- Otras industrias manufactureras	530	506	499	465	489	1.294	1.294	1.425	1.291	1.428	1.824	1.800	1.924	1.756	1.917
5.- Construcción	1.283	1.203	1.455	1.283	1.519	4.245	4.409	4.962	5.019	5.751	5.528	5.612	6.417	6.302	7.270
6.- Comercio, Restaurantes y Hospedaje. Reparaciones	7.984	7.771	7.783	7.496	7.605	16.974	17.247	17.658	17.754	18.168	24.958	25.018	25.441	25.250	25.773
7.- Transportes y Comunicaciones	1.094	1.054	1.069	1.003	1.022	2.690	2.703	2.775	2.737	2.791	3.784	3.757	3.844	3.740	3.813
8.- Instituciones financieras, seguros, servicios prestados a las empresas y alquileres	1.264	1.317	1.491	1.412	1.536	1.777	1.925	2.168	2.241	2.516	3.041	3.242	3.659	3.653	4.052
9.-Otros servicios	1.551	1.556	1.610	1.636	1.698	2.312	2.412	2.570	2.684	2.861	3.863	3.968	4.180	4.320	4.559
Total	13.943	13.641	14.165	13.525	14.131	30.327	31.038	32.718	32.844	34.767	44.270	44.679	46.883	46.369	48.898

Fuente: Cámara de Comercio Industria y Navegación de Cantabria, "Anuario Económico de Cantabria"

CÁMARA CANTABRIA

6.- SECTOR PÚBLICO

Cuadro 72
PRESUPUESTO DE INGRESOS DE LA CC.AA.DE CANTABRIA
(Euros)

Capítulos	2001	2002	2003	2004
1 Impuestos directos	197.674.113	51.485.976	214.713.005	224.073.005
2 Impuestos indirectos	92.983.604	97.381.992	476.663.500	569.023.270
3 Tasas y otros ingresos	28.113.549	34.256.293	40.528.496	49.046.696
4 Transferencias corrientes	372.554.560	598.895.825	583.476.652	607.861.611
5 Ingresos patrimoniales	3.772.643	4.616.075	5.939.205	7.950.110
Operaciones corrientes	695.098.470	786.636.161	1.321.320.858	1.457.954.692
6 Enajenación de inversiones reales	1.803.036	-	-	71.000
7 Transferencias de capital	163.196.291	192.634.610	258.262.314	249.509.900
Operaciones de capital	164.999.327	192.634.610	258.262.314	249.580.900
8 Variación de activos financieros	22.074.754	3.155.914	3.681.706	3.170.259
9 Variación de pasivos financieros	62.409.097	35.338.659	37.504.000	43.100.000
Operaciones financieras	84.483.851	38.494.573	41.185.706	46.270.259
Total	944.581.647	1.017.765.344	1.620.768.878	1.753.805.851

Fuente: Gobierno Regional de Cantabria

Cuadro 73
PRESUPUESTO DE GASTOS DE LA CC.AA. DE CANTABRIA
(Euros)

Capítulos	2.001	2.002	2003	2004
1 Personal	271.559.152	288.307.079	523.169.825	561.948.454
2 Compras de bienes y servicios	70.994.837	65.420.673	177.721.062	198.749.257
3 Intereses	42.005.908	38.363.489	37.675.341	24.211.180
4 Transferencias corrientes	184.640.661	207.972.768	391.761.004	410.447.957
Operaciones corrientes	569.200.558	600.064.009	1.130.327.232	1.195.356.848
6 Inversiones reales	220.272.878	264.620.320	328.808.872	359.683.374
7 Transferencias de capital	89.252.155	109.804.703	123.298.099	142.970.915
Operaciones de capital	309.525.032	374.425.023	452.106.971	502.654.289
8 Variación de activos financieros	2.845.949	6.735.628	731.566	12.694.714
9 Variación de pasivos financieros	63.010.109	36.540.684	37.603.109	43.100.000
Operaciones financieras	65.856.058	43.276.312	38.334.675	55.794.714
Total	944.581.647	1.017.765.344	1.620.768.878	1.753.805.851

Fuente: Gobierno Regional de Cantabria

7.- PARTICIPACIÓN DE CANTABRIA EN EL TOTAL NACIONAL

Cuadro 74
PARTICIPACIÓN DE CANTABRIA EN EL TOTAL NACIONAL

Magnitudes	Cantabria (C)	España (E)	%(C/E)	Tasa de variación	
				Cantabria	España
Población de derecho -2003	549.690	42.717.064	1,3	1,4	2,1
Renta (VAB a precios básicos por ramas de actividad) (miles de euros) 2003	6.456.129	516.736.000	1,2	1,7	2,0
Gasto medio por persona (euros) (I-04)	1.942,65	1.909,40	101,7	5,6	3,1
Ventas de cemento (Tm) (I-04)	121.390	11.007.125	1,1	2,8	2,5
Producción de energía eléctrica (Megawatios/hora) (I-04)	139.199	60.906.784	0,2	-46,3	5,5
Matriculación de vehículos (I-04)	5.312	516.379	1,0	-1,0	3,9
Matriculación de camiones, furgonetas y otros (I-04)	859	84.586	1,0	15,9	2,1
Matriculación de turismos (I-04)	4.166	405.504	1,0	-5,3	4,0
Índice de producción industrial (Marzo-2004)	118,9	113,4	104,9	4,5	8,0
Licitación oficial (miles de euros)(Enero-Marzo 2004)	100.688	8.238.724	1,2	43,6	11,1
Viviendas iniciadas (Enero-Diciembre 2003)	7.681	622.185	1,2	-12,7	14,6
Viviendas terminadas (Enero-Diciembre 2003)	8.431	506.349	1,7	21,0	-2,6
Hoteles. Viajeros (I-04)	122.265	11.794.405	1,0	-21,1	-9,1
Hoteles. Pernoctaciones (I-04)	247.949	37.310.578	0,7	-25,2	-10,4
Turismo rural. Viajeros (I-04)	16.706	301.243	5,5	-18,8	-17,9
Turismo rural. Pernoctaciones (I-04)	33.582	751.489	4,5	-19,9	-16,5
Índice de precios hoteleros (Marzo-2004)	100,7	107,6	93,6	-9,0	0,1
Tráfico de barcos mercantes del Puerto (número) (Diciembre-2003)	119	9.290	1,3	9,2	-4,2
Tráfico de contenedores del Puerto (número) (Diciembre-2003)	289	765.632	0,0	-50,2	7,2
Índice de ventas de comercio al por menor (Marzo-2004)	104,8	110,9	94,5	-20,2	-20,7
Exportaciones (miles de euros) (I-04)	379.592	35.298.163	1,1	2,0	-2,8
Importaciones (miles de euros) (I-04)	408.454	46.895.865	0,9	-6,7	-4,9
Exportaciones de bienes de consumo (miles de euros) (I-04)	55.410	14.439.670	0,4	5,0	-4,4
Exportaciones de bienes de capital (miles de euros) (I-04)	26.356	4.350.306	0,6	-4,9	-8,8

.../...

Cuadro 74
PARTICIPACIÓN DE CANTABRIA EN EL TOTAL NACIONAL
(Continuación)

Magnitudes*	Cantabria (C)	España (E)	%(C/E)	Tasa de variación	
				Cantabria	España
Exportaciones de bienes intermedios (miles de euros) (I-04)	297.824	16.508.184	1,8	2,1	0,4
Importaciones de bienes de consumo (miles de euros) (I-04)	148.688	13.553.494	1,1	-9,7	-5,0
Importaciones de bienes de capital (miles de euros) (I-04)	34.526	7.345.098	0,5	-11,6	-12,8
Importaciones de bienes intermedios (miles de euros) (I-04)	225.240	25.997.271	0,9	-3,8	-2,4
Población activa (en miles) (I-04)	243,5	19.016,7	1,3	-0,6	0,1
Tasa de actividad (I-04)	53,16	55,38	96,0	-0,7	0,0
Población ocupada (en miles) (I-04)	215,5	16.852,5	1,3	-1,9	-0,1
Paro estimado (en miles) (I-04)	28,0	2.164,1	1,3	10,7	1,7
Tasa de paro (I-04)	11,51	11,38	101,1	11,5	1,6
Paro registrado (en miles) (Marzo-2004)	23,8	1.743,7	1,4	-2,1	1,9
Trabajadores en situación de alta (variación respecto al mismo mes del año anterior) (Marzo-2004)	199.092	16.894.920	1,2	2,6	2,7
Trabajadores en situación de alta (variación respecto al último mes del trimestre anterior) (Marzo-2004)	199.092	16.894.920	1,2	2,2	1,8
Regulación de empleo (trabajadores afectados) (IV-03)	486	20.256	2,4	1,9	39,8
Depósitos en el sector bancario (millones de euros)(A 31 de Marzo de 2004)	6.655	696.373	1,0	-1,4	3,3
Créditos del sector bancario (millones de euros)(A 31 de Marzo de 2004)	8.347	824.962	1,0	2,2	3,8
Efectos de comercio vencidos (euros) (I-04)	821.849.384	79.645.742.572	1,0	4,1	6,9
Efectos de comercio impagados (euros) (I-04)	23.719.261	2.025.786.178	1,2	-3,7	-0,7
IPC (Marzo-2004)	107,3	108,2	99,2	1,8	2,1
Aumento salarial pactado (%) (Marzo-2004)	2,81	2,84	98,9	-6,0	-18,2
Coste laboral por trabajador y mes (euros) (I-04)	1.862,70	1.985,91	93,8	-4,5	-6,3
Apertura de centros de trabajo (III-03)	755	39.871	1,9	-12,5	-27,2
Total trabajadores de los centros de trabajo (III-03)	3.226	196.590	1,6	-7,7	-23,5

Nota: Las Tasas de variación se refieren siempre al periodo anterior al que se toma como referencia, excepto para el IPC, IPI, barcos mercantes y contenedores que se refieren al mismo mes del año anterior y la licitación oficial, viviendas iniciadas y viviendas terminadas que se refieren a igual periodo del año anterior.

Cuadro 75
RENTA, VAB A PRECIOS BÁSICOS DE LAS AUTONOMÍAS
(Precios constantes) (Miles de euros)

CC.AA.	1999	2000(P)	2001(P)	2002(A)	2003(1ªE)	Tasa de crecimiento			
						1999-2000	2000-2001	2001-2002	2002-2003
Andalucía	62.716.936	66.204.934	68.316.701	69.838.960	71.571.153	5,6	3,2	2,2	2,5
Aragón	14.542.680	15.171.248	15.421.982	15.794.712	16.145.186	4,3	1,7	2,4	2,2
Asturias	10.520.450	10.893.005	11.101.058	11.222.411	11.418.584	3,5	1,9	1,1	1,7
Illes Balears	10.810.096	11.072.796	11.266.188	11.389.117	11.454.102	2,4	1,7	1,1	0,6
Canarias	18.211.128	18.648.915	19.326.828	19.802.012	20.228.861	2,4	3,6	2,5	2,2
Cantabria	5.766.131	6.035.720	6.260.421	6.348.508	6.456.129	4,7	3,7	1,4	1,7
Castilla y León	26.896.044	27.820.918	28.362.854	28.869.737	29.497.917	3,4	1,9	1,8	2,2
Castilla-La Mancha	16.227.769	16.872.596	17.338.830	17.781.839	18.105.212	4,0	2,8	2,6	1,8
Cataluña	85.925.828	88.782.200	91.139.212	92.745.985	94.297.729	3,3	2,7	1,8	1,7
Comunidad Valenciana	44.718.797	46.944.453	48.406.629	49.488.125	50.215.417	5,0	3,1	2,2	1,5
Extremadura	8.138.362	8.552.641	8.703.051	8.935.553	9.114.039	5,1	1,8	2,7	2,0
Galicia	25.470.098	26.162.042	26.716.129	27.232.373	27.771.006	2,7	2,1	1,9	2,0
Comunidad de Madrid	79.605.533	83.047.158	86.406.938	87.919.966	89.942.649	4,3	4,0	1,8	2,3
Región de Murcia	11.026.808	11.608.306	11.958.996	12.336.409	12.685.958	5,3	3,0	3,2	2,8
Comunidad Foral de Navarra	7.902.262	8.326.746	8.543.039	8.773.747	8.996.417	5,4	2,6	2,7	2,5
País Vasco	29.740.671	30.932.903	31.839.373	32.322.241	32.947.404	4,0	2,9	1,5	1,9
La Rioja	3.472.358	3.654.622	3.710.506	3.782.020	3.867.593	5,2	1,5	1,9	2,3
Ceuta y Melilla	1.350.181	1.396.523	1.429.342	1.467.441	1.494.442	3,4	2,4	2,7	1,8
España	463.475.000	482.538.000	496.732.000	506.558.000	516.736.000	4,1	2,9	2,0	2,0

Fuente: Elaboración propia en base a INE, "Contabilidad Regional de España". Base 1995

Nota: P= Estimación provisional; A= Estimación avance; 1ªE= Primera estimación.

Cuadro 76
EVOLUCIÓN ECONÓMICA ORDENADA DE LAS AUTONOMÍAS
2003

Crecimiento real del VAB		Variación de la población ocupada		Variación del paro		Variación de la productividad	
Comunidades	(%)	Comunidades	(%)	Comunidades	(%)	Comunidades	(%)
Aragón	3,19	Extremadura	5,92	Extremadura	-9,13	Melilla	3,26
Murcia	3,18	Andalucía	4,98	Rioja (La)	-7,08	Asturias	2,83
Madrid	2,97	Murcia	4,68	Madrid	-6,14	Extremadura	2,56
Navarra	2,95	Galicia	4,59	Andalucía	-6,03	Aragón	2,18
Castilla y León	2,85	Cantabria	4,29	Castilla-La Mancha	-5,54	Castilla-La Mancha	1,24
Cantabria	2,69	Ceuta	2,91	Murcia	-4,98	Castilla y León	0,97
Galicia	2,68	Canarias	2,79	Asturias	-4,59	Rioja (La)	0,47
Rioja (La)	2,64	Cataluña	2,78	España	-3,68	Navarra	0,45
Extremadura	2,62	País Vasco	2,65	Comunidad Valenciana	-3,62	País Vasco	0,23
Comunidad Valenciana	2,59	España	2,41	Cataluña	-3,33	Madrid	0,18
Castilla-La Mancha	2,48	Navarra	1,71	Castilla y León	-1,58	Galicia	0,05
España	2,46	Asturias	1,60	Baleares	-1,23	Baleares	-0,19
Ceuta	2,44	Castilla-La Mancha	1,47	Aragón	-0,37	España	-0,19
Melilla	2,34	Baleares	1,22	Galicia	0,45	Comunidad Valenciana	-0,69
Andalucía	2,21	Comunidad Valenciana	1,15	País Vasco	0,65	Cataluña	-0,73
Asturias	2,20	Aragón	0,54	Ceuta	1,32	Ceuta	-0,89
País Vasco	2,12	Madrid	0,26	Canarias	2,55	Andalucía	-1,19
Canarias	2,09	Rioja (La)	0,20	Navarra	4,21	Murcia	-1,41
Cataluña	2,03	Castilla y León	0,11	Melilla	4,72	Canarias	-1,95
Baleares	1,03	Melilla	-1,56	Cantabria	5,64	Cantabria	-2,21

Fuente: Fundación de las Cajas de Ahorros

CUADRO 77
ESTRUCTURA DEL VALOR AÑADIDO BRUTO
A PRECIOS BÁSICOS (%)
2002

	Cantabria	España
Agricultura	4,50	4,15
Energía	4,29	4,31
Minerales y metales	3,77	2,23
Minerales no metálicos	1,52	1,47
Productos químicos	2,82	1,68
P. metálicos, máquinas y material eléctrico	2,85	2,65
Material de transporte	1,64	2,34
Productos alimenticios	3,86	2,84
Productos textiles	0,51	1,36
Papel	0,45	1,59
Producción industrias diversas	1,81	2,33
Construcción	9,83	8,72
Recup. reparac. comercio y hostelería	20,40	19,83
Servicios de transporte y comunicaciones	7,48	9,08
Instituciones de crédito	3,61	4,58
Otros servicios destinados a la venta	20,47	19,93
Servicios no destinados a la venta	14,10	14,86
SIFMI*	-3,93	-3,94

(*) Servicios de Intermediación Financiera Medidos Indirectamente

Fuente: Informe Sectorial del Consejo Superior de Cámaras de Comercio, Industria y Navegación de España

Cuadro 78
ESTADÍSTICAS PYME

Variables	Dirce 2002 Datos a 1/1/02	Dirce 2003 Datos a 1/1/03	2003					
			Variaciones sobre año anterior		Cantabria sobre España(%)	Porcentaje de empresas sobre población		
			Absolutas	Relativas %		P. Total	P. Activa	P. Ocupada
Empresas y su distribución sectorial								
Total empresas	33024	34.019	995	3,01	1,26	6,19	13,90	15,64
Industria	2394	2.375	-19	-0,79	0,96	0,43	0,97	1,09
Construcción	4467	4.789	322	7,21	1,43	0,87	1,96	2,20
Comercio	9457	9.479	22	0,23	1,19	1,72	3,87	4,36
Resto de servicios	16706	17.376	670	4,01	1,31	3,16	7,10	7,99
Distribución según tamaño								
Sin asalariados	17217	17.380	163	0,95	1,22	3,16	7,10	7,99
De 1 a 9 asalariados	14006	14.778	772	5,51	1,32	2,69	6,04	6,79
Total microempresas	31223	32.158	935	2,99	1,26	5,85	13,14	14,79
De 10 a 49 asalariados	1533	1.590	57	3,72	1,13	0,29	0,65	0,73
De 50 a 249 asalariados	241	238	-3	-1,24	1,14	0,04	0,10	0,11
Total PYME	32997	33.986	989	3,00	1,26	6,18	13,88	15,63
De 250 y más asalariados	27	33	6	22,22	0,96	0,01	0,01	0,02
Condición jurídica del total de empresas*								
Persona física	22633	22.977	344	1,52	1,38	4,18	9,39	10,56
Sociedad anónima	1097	1.048	-49	-4,47	0,83	0,19	0,43	0,48
Sociedad limitada	6374	6.835	461	7,23	0,95	1,24	2,79	3,14
Comunidad de bienes	245	249	4	1,63	0,32	0,05	0,10	0,11
Sociedad cooperativa	113	116	3	2,65	0,47	0,02	0,05	0,05
De las microempresas de 0 asalariados*								
Persona física	14785	14.857	72	0,49	1,28	2,70	6,07	6,83
Sociedad anónima	133	125	-8	-6,02	0,51	0,02	0,05	0,06
Sociedad limitada	1083	1.167	84	7,76	0,75	0,21	0,48	0,54
Comunidad de bienes	84	79	-5	-5,95	0,24	0,01	0,03	0,04
Sociedad cooperativa	24	21	-3	-12,50	0,36	0,00	0,01	0,01
De las microempresas de 1 a 9 asalariados*								
Persona física	7709	7.975	266	3,45	1,62	1,45	3,26	3,67
Sociedad anónima	480	457	-23	-4,79	0,86	0,08	0,19	0,21
Sociedad limitada	4270	4.602	332	7,78	0,98	0,84	1,88	2,12
Comunidad de bienes	151	163	12	7,95	0,39	0,03	0,07	0,07
Sociedad cooperativa	62	65	3	4,84	0,44	0,01	0,03	0,03

(*) No se incluyen las formas jurídicas numéricamente poco relevantes.

Fuente: Dirección General de Política de la PYME